

UWAGA!!!

- Podłoga w przybudówce posadowiona na gruncie do rozebrania.
- Dach drewniany w przybudówce do rozebrania.
- Panele ścienne i sufitowe w pomieszczeniach przedpokoju, kuchni i łazienki do demontażu.
- Demontaż wykładzin PCV we wszystkich pomieszczeniach.
- Wymiana drzwi na nowe.
- Wymiana okien w pokojach na okna PCV z nawiewnikami.
- Wymiana parapetów wewnętrznych na parapety PCV.
- Demontaż półek w łazience, kuchni i przedpokoju.
- Istniejące meble w lokalu mieszkalnym pozostawić.

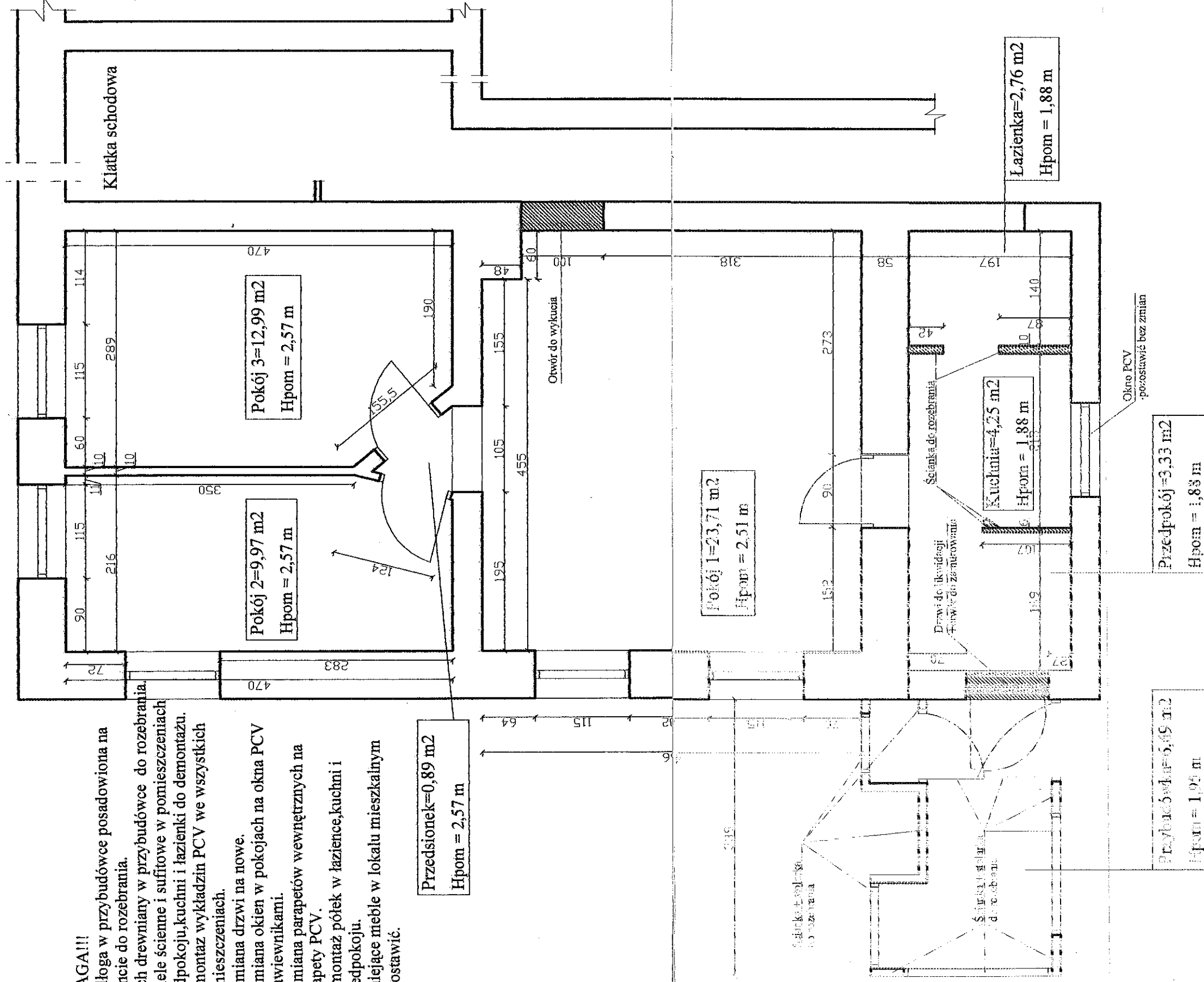

Rzut lokalu mieszkalnego --inwentaryzacja

Biuro Projektowo-Usługowe
"WPROJEKT"
Łukasz Władysław

Projektant	ŁUKASZ WŁUDYKA	nr upr	22045
Projektant	TADEUSZ KUKULA	nr upr	AUF-2/119/81
Obiekt	Budynek mieszkalny wielorodzinny		
Ładunek	1 : 50		
Investor	ul. Wrocławska 112/2 ; ul. 58-305 Wabrzzych		
Architekt	MZB w Wabrzzych ; ul. Gen. Andersa 48 ; 58-305 Wabrzzych		

BIURO PROJEKTOWO-USŁUGOWE
"WPROJEKT"
Łukasz Władysław
58-100 Świdnica ul. Kilińskiego 17/5
NIP 554-259-91-51
tel. 558 688 222

UWAGA!!!

- Demontaż wszystkich przyborów sanitarnych.
- Demontaż armatury odcinającej.
- Demontaż przewodów dopływowych i odpływowych.

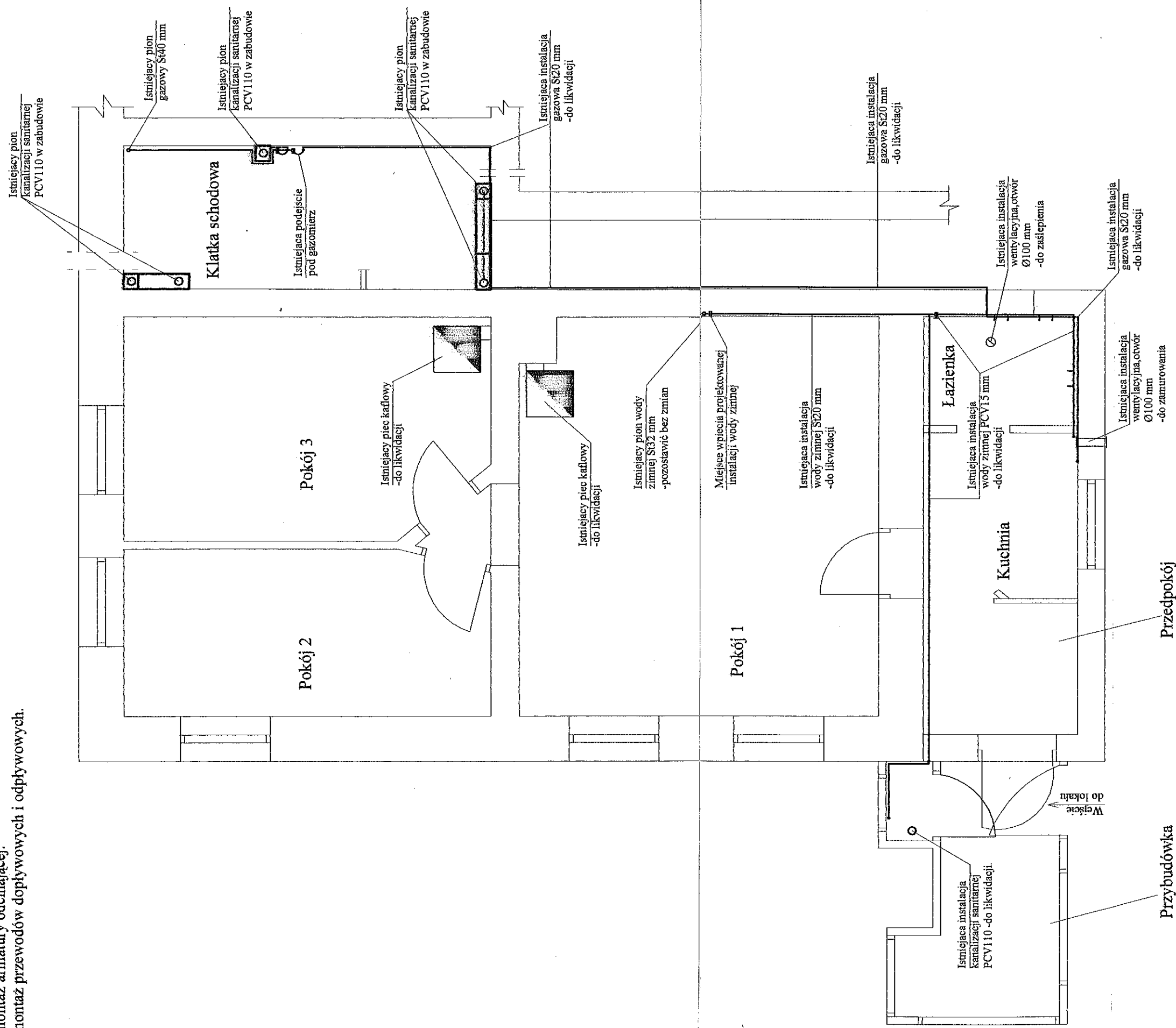

BIURO PROJEKTOWO-USŁUGOWE
"WPROJEKT"
Lukasz Władczyka
58-100 Świdnica, ul. Kilińskiego 17/5
NIP: 584-263-01-61
tel. 58 853 854

Rzut lokalu mieszkalnego
– istniejąca instalacja wody zimnej,
kanalizacyjna, ogrzewania, wentylacyjna
i gazowa.

BIURO PROJEKTOWO-USŁUGOWE "WPROJEKT" Lukasz Władczyka			
Projektant	LUKASZ WŁADZYKA	nr upr.	2199/01
Projektant	TADEUSZ KUKULA	nr upr.	AUF-2/119/01
Opiekun	Budynek mieszkalny wielorodzinny		
Lokalizacja	ul. Wrocławska 112/2 ; ul.: 58-300 Wałbrzych		
Investor	M25 w Wałbrzychu ; ul. Gen. Andersa 48 ; 58-305 Wałbrzych		
egz. nr	egz. nr 2		

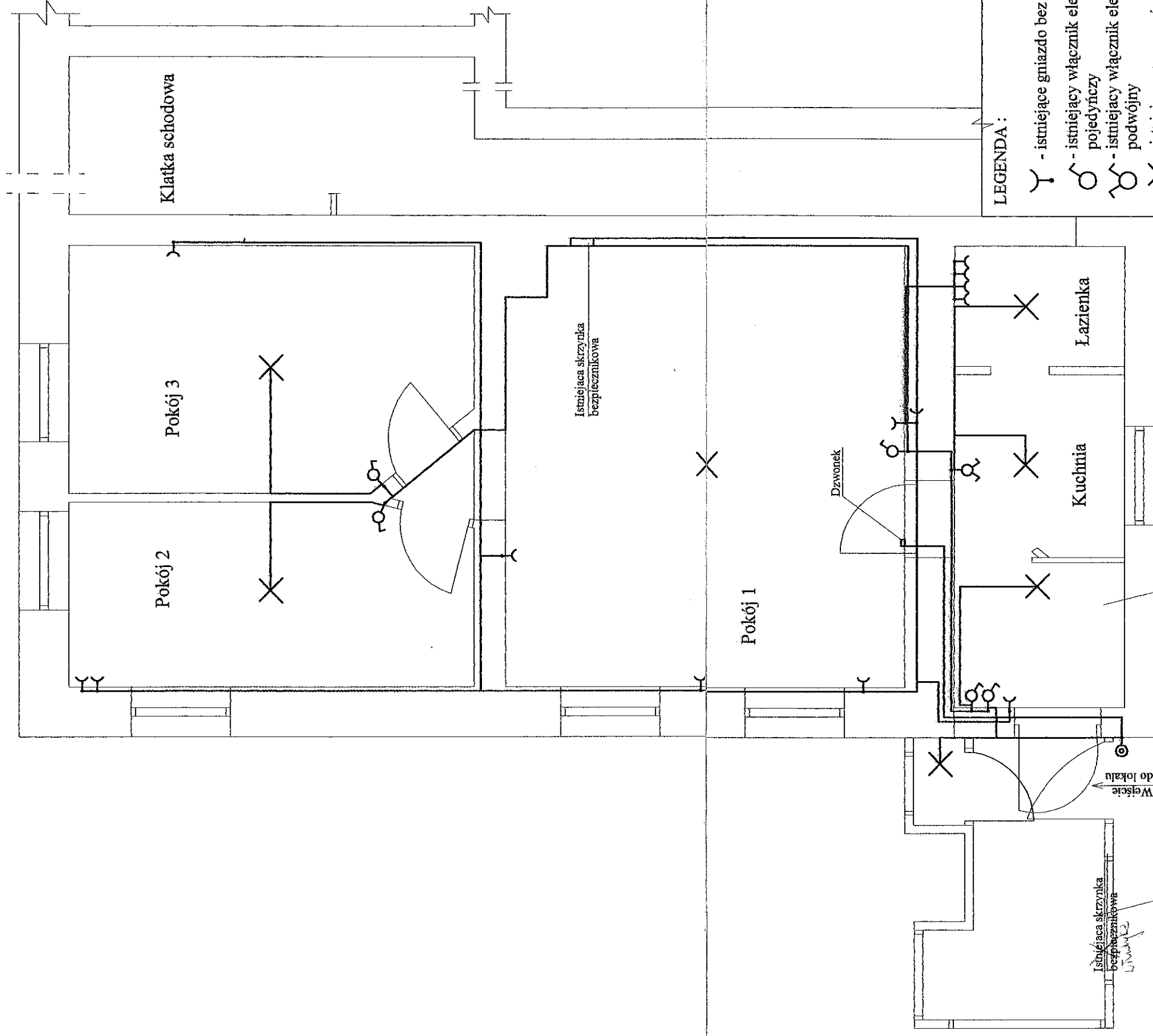

LEGENDA:

- ⌋ - istniejące gniazdo bez uziemienia
- ⌋ - istniejący włącznik elektryczny pojedynczy
- ⌋ - istniejący włącznik elektryczny podwójny
- ⌋ - istniejąca oprawa oświetleniowa
- - linia przewodu elektrycznego istniejącego
- - istniejąca skrzynka bezpiecznikowa
- - istniejący dzwonek elektryczny
- ⊙ - istniejący włącznik dzwonka

BIURO PROJEKTOWO-USŁUGOWE
 "WPROJEKT"
 Łukasz Władysław
 13-100 Świdnica, ul. Kilińskiego 17/5
 NIP: 684-263-61-61
 tel. 71 859 566 300

Rzut lokalu mieszkalnego
 — istniejąca instalacja elektryczna.

Projektant		ŁUKASZ WŁADYKA	nr upr.	2104/81
Projektant		TADEUSZ KUKULA	nr upr.	AUF-2/119/81
Obiekt		Budynek mieszkalny wielorodzinny		
Lokalizacja		ul. Wrocławska 112/2 ; ul. 58-300 Wąbrzych		
Inwestor		WZB w Wąbrzychu, ul. Gen. Andersa 48 ; 58-305 Wąbrzych		
skala		1 : 50		
rys. nr		3		
egz. nr		1		

UWAGA!!!

- Po zerwaniu wykładzin wykładzin w łazience, pokojach i kuchni wykonać izolację poziomą i wylewki samopoziomujące.
- Zlikwidować zawilgocenia i peknienia na ścianach i sufitach.
- Uzupełnić braki w podłogach po demontażu pieców kaflowych.
- Nowy sufit w łazience z płyt G-K gr.9,5 mm izolowany wełną mineralną na ruszcie istniejącym.

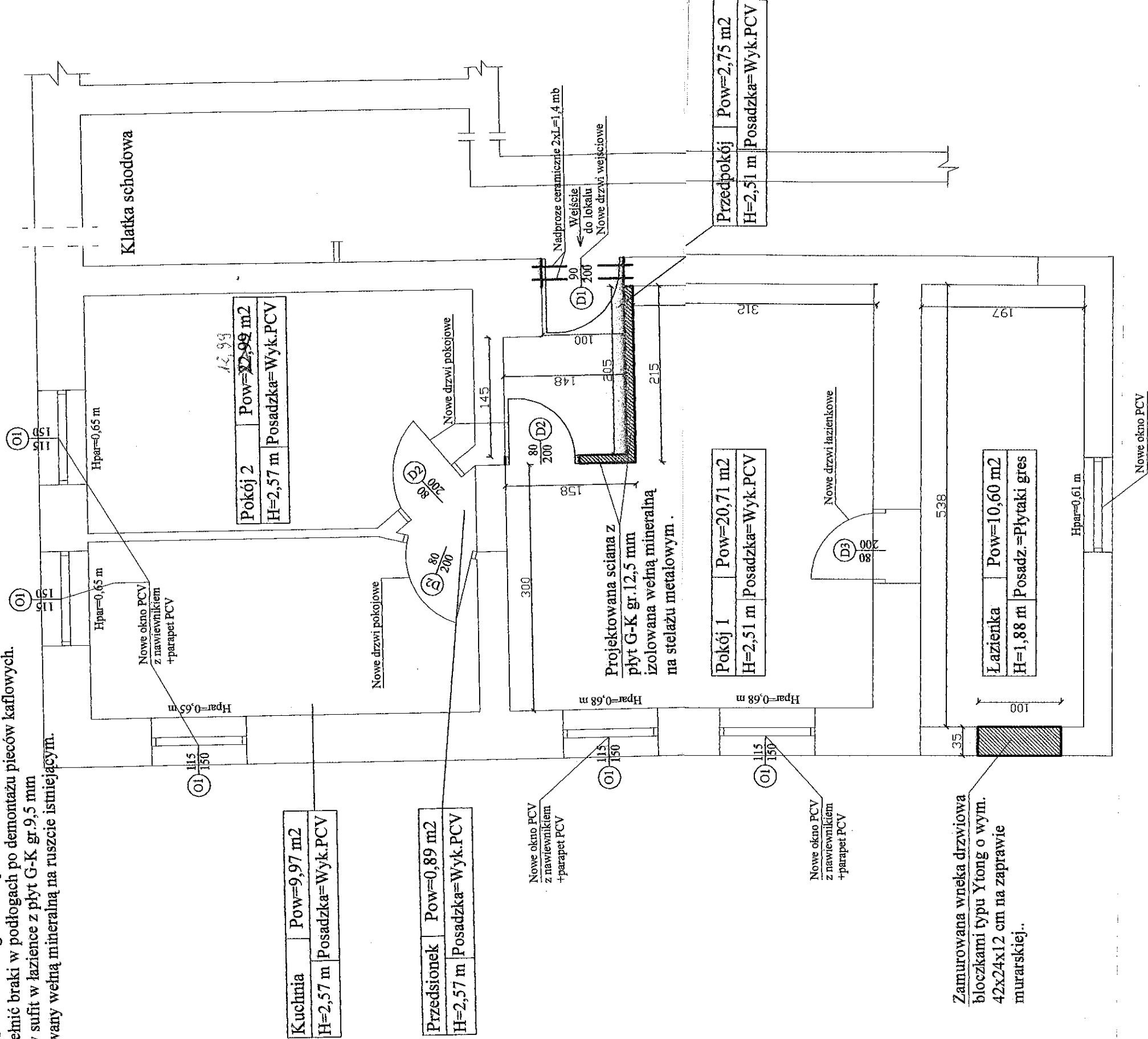

BUREO PROJEKTOWO-USŁUGOWE
"WPROJEKT"
Lukasz Władcyka
18-100 Świdnica, ul. Kilińskiego 17/5
NIP 564-263-91-51
tel. 538 588 200

Rzut lokalu mieszkalnego
-projektowana łazienka z WC.

Biurowo projektowo-usługowe "WPROJEKT" Lukasz Władcyka			
Projektant	ŁUKASZ WŁUDYKA	nr upr.	172-346-8
Projektant	MIECZYSLAW ŚMIAŁEK	nr upr.	80F-2/222/BL
Obiekt	Budynki mieszkalne wielorodzinne		
Lokalizacja	ul. Wrocławska 112/2 ; ul. 58-300 Wólczych		
Investor	M25 w Wólczych		
egz. nr	4		
egz. nr	58-305 Wólczych		

ZESTAWIENIE PROJEKTOWANEJ STOLARKI DRZWIOWEJ I OKIENNEJ

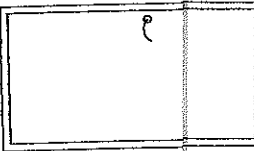
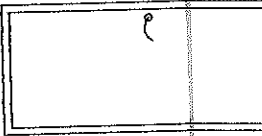
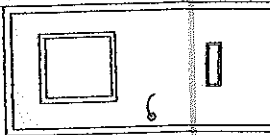
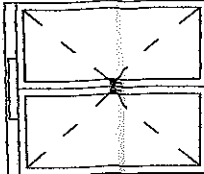
RODZAJ WYROBU SYMBOL	DRZWI ZWYKŁE DREWNIANE			OKNO PCV Z NAWIEWNIKIEM		
	D1	D2	D3	O1		
SCHEMAT						
	90 x 200			80 x 200		
	Wymiary w świetle osiowy So x Ho, mm			80 x 200		
	IŁOŚĆ STOLARKI			115 x 150		
OKREŚLENIE SKRZYDEŁ	1	---	1	---	1	5
	L	P	L	P	L	P

420 TENDENCYJNO-USŁUGOWE
 WYKONANIE
 3-101 SŁOWACKA UL. WARSZAWA
 NIP 524-290-81-01
 tel. 22 666 251

UWAGA!!!

- Miejsce wpięcia projektowanej instalacji kanalizacji sanitarnej PCV110 w podłozie na klatce schodowej rozkuć celem wpięcia do istniejącego pionu.
- Zdemontować obudowe istniejącego pionu kanalizacji sanitarnej PCV110 na wysokości około 0,5 m.
- Demontaż płytek na klatce schodowej celem poprowadzenia projektowanej kanalizacji PCV110 w podłozie.

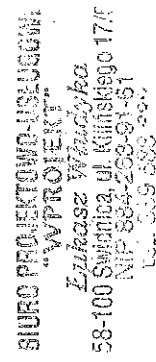

"W P R O J E K T " 0-0000000000000000

Projektant	ŁUKASZ WŁUDYKA	nr upr	15242
Projektant	TADEUSZ KUKULA	nr upr	
Obiekt		Budynek mieszkalny wielorodzinny	
Lokalizacja		ul. Wróclawska 112/2 ; ul. 58-300 Wąbrzych	
Inwestor		ul Gen Andersena 48 ; 58-305 Wąbrzych	
skala		1:50	
rys. nr		6	
egz. nr			

Projektowany pion kanalizacji sanitarnej PCV110 zakończony odpowietrznikiem automatycznym pod stropem pomieszczenia

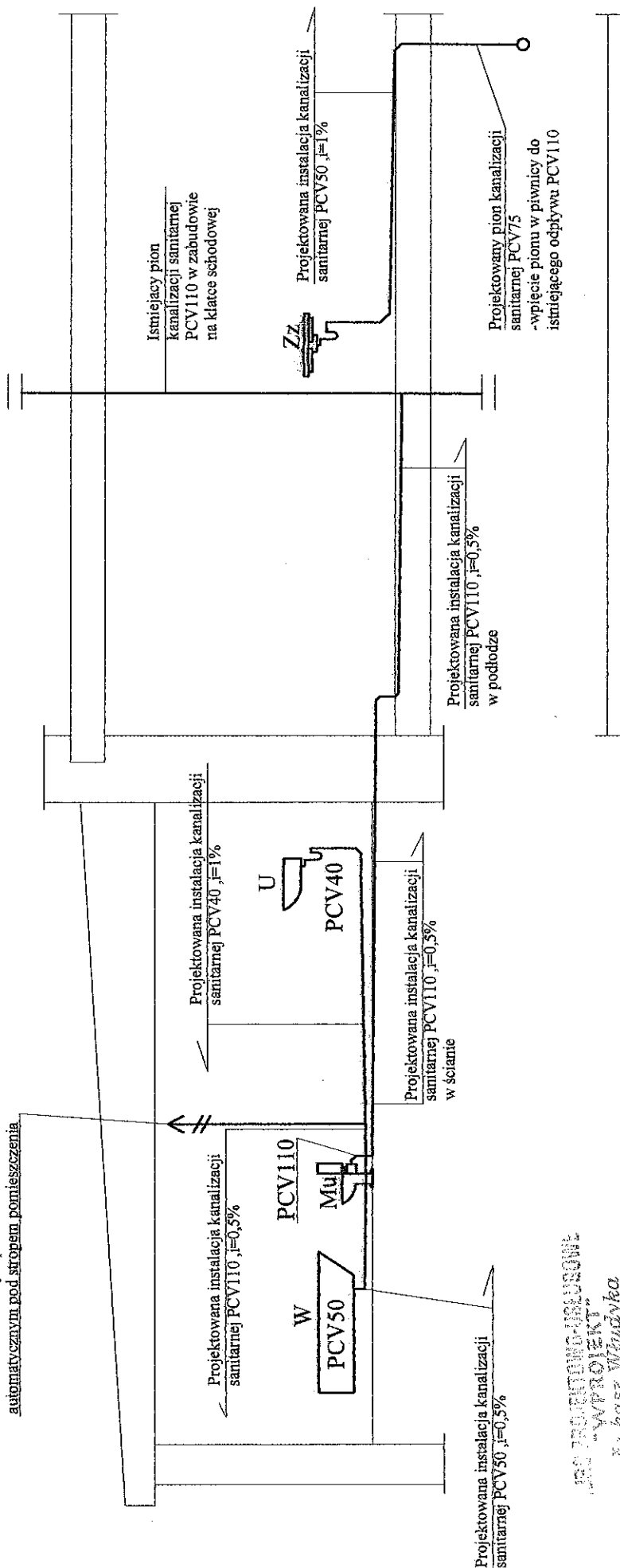

100 PROJEKTOWO-INSTALACYJNE
"WPROJEKT"
E. Łukasz Włodyka
3-100 Świnica, ul. Kilińskiego 17/5
Tel. 564-253-51-51
Fax 564-553-553

Biurowo Projektowo-Instalacyjne "WPROJEKT" E. Łukasz Włodyka

Projektant	ŁUKASZ WŁODYKA	nr upr.	219/81
Projektant	TADEUSZ KUKUŁA	nr upr.	AUF-2/119/81
Obiekt	Budynek mieszkalny wielorodzinny		
Lokalizacja	ul. Wrocławska 112/2 ; ul. 58-300 Wałbrzych		
Investor	WZB w Wałbrzychu ; ul. Gen. Andersa 48 ; 58-305 Wałbrzych		
Skala	1 : 50		
rys. nr	IV		
egz. nr	1		

Rozwinięcie instalacji kanalizacyjnej.

Przewód wentylacji wywiewnej kuchni i łazienki wyprowadzić 0,6 m powyżej połaci dachowej.

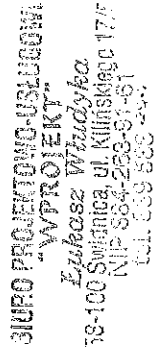

Rzut lokalu mieszkalnego
—projektowana instalacja wentylacyjna i gazowa.

Biuro Projektowo-Usługowe " W P R O J E K T " Zakład Wiatryka			<i>Kukula</i>		skala 1 : 50		rys. nr. 8		egz. nr	
Projektant	LUKASZ WŁUDYKA	nr upr								
Projektant	TADEUSZ KUKULA	nr upr	AUF-2/119/81							
Objekt	Budynek mieszkalny wielorodzinny									
Lokalizacja										
inwestor	ul. Wrocławska 112/2 ; ul. 58-300 Wałbrzych									
MZB w Wałbrzychu	ul. Gen. Andersa 45 ; 58-305 Wałbrzych									



BIURO PROJEKTOWO-USŁUGOWE
"WPROJEKT"
Łukasz Władysław
58-100 Świdnica, ul. Klimińskiego 17/5
NIP 884-263-01-61
tel. 071 884 688

Widok elewacji tylnej i bocznej.
-projektowane przewody wentylacji wywiewnej.

Biuro projektowo-usługowe "WPROJEKT" Łukasz Władysław			
Projektant	ŁUKASZ WŁADYKA	nr upr	17/01/2012
Projektant	TADEUSZ KUKUŁA	nr upr	AUF-2/119/81
Obiekt	Budynek mieszkalny wielorodzinny		
Lokalizacja	ul. Wrocławska 112/2 ; ul. 58-300 Wałbrzych		
Investor	MZB w Wałbrzychu ; ul. Gen. Andersa 48 ; 58-305 Wałbrzych		
		skala	1 : 50
		rys. nr	9
		egz. nr	

bez skali

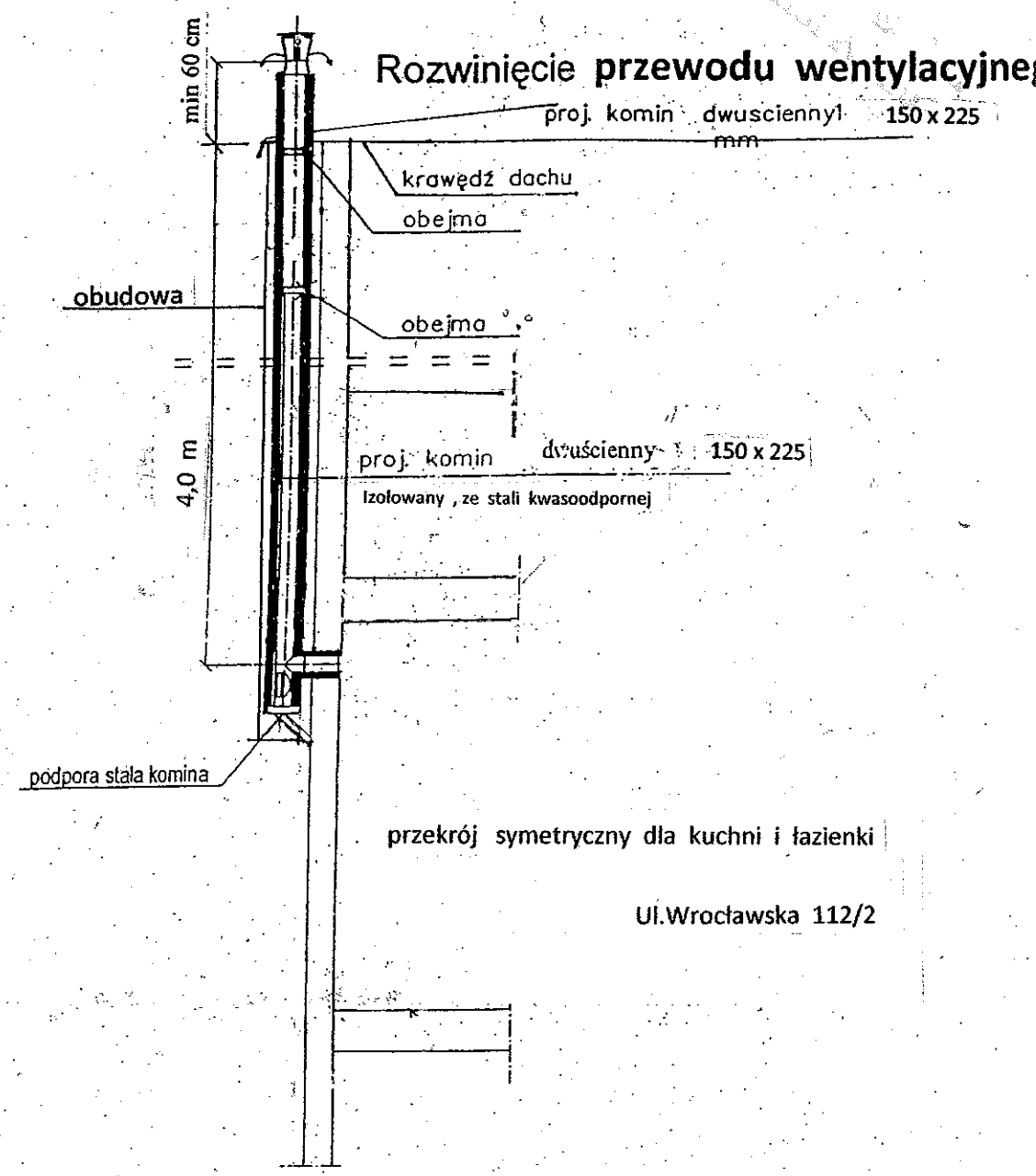

Ul. Wrocławska 112/2

BIURO PROJEKTOWO-USŁUGOWE
"WPROJEKT"
Łukasz Władysław
58-100 Świdnica, ul. Klimińskiego 17/5
NIP 884-263-01-61
tel. 071 884 688

TADEUSZ KUKUŁA
ul. 58-300 Wałbrzych
tel. 001 915 111
prawnik uprawniony do projektowania

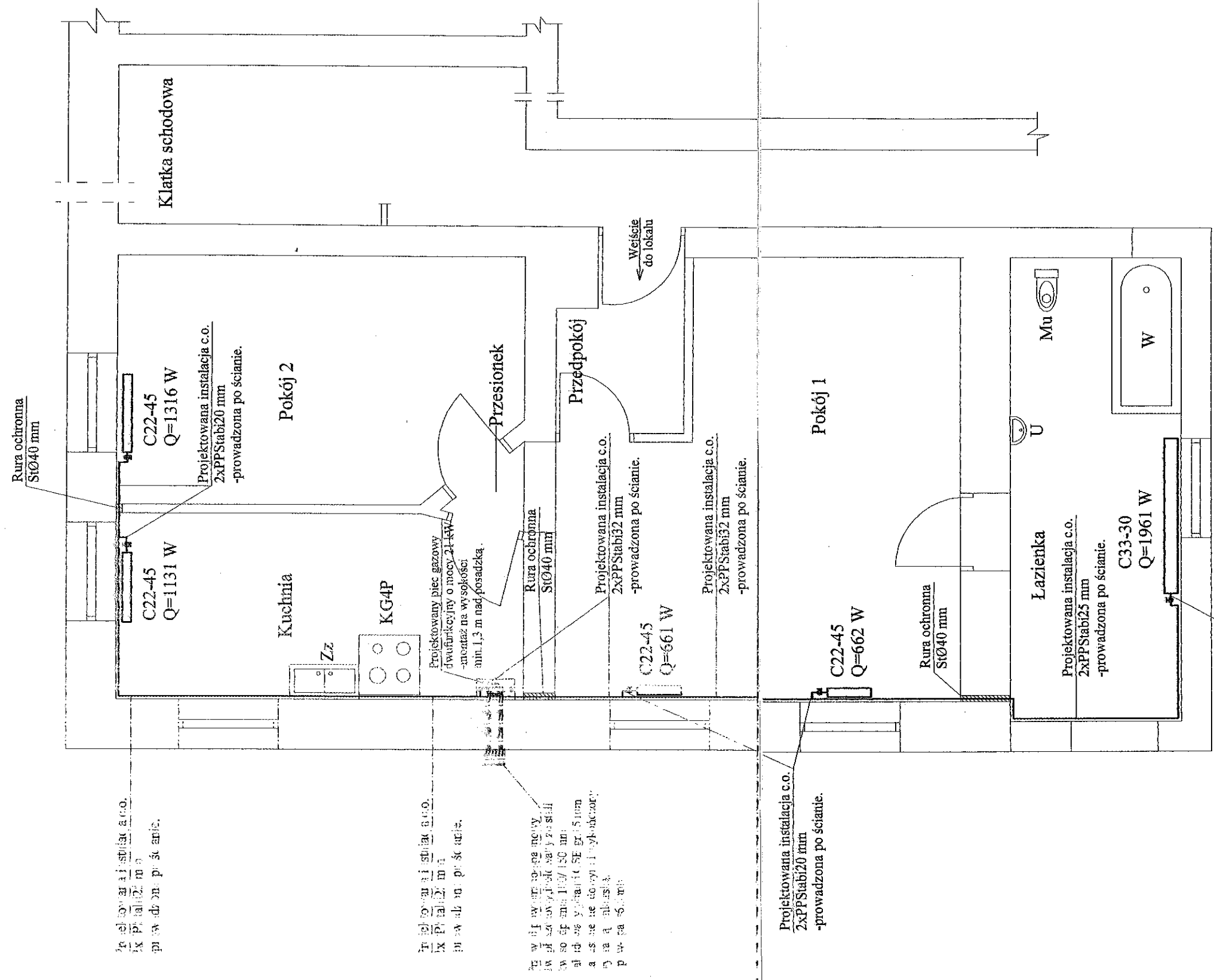

Projektowana instalacja c.o.
2xPPStabi25 mm
-prowadzona po ścianie.

BUREŁ PROJEKTOWO-URZĄDOWE
"WPROJEKT"
Lukasz Wbudzka
18-100 Świnica, ul. Kilińskiego 17F
NIP 884-283-81-81
tel. 558 588 000

Rzut lokalu mieszkalnego
-projektowana instalacja c.o. na paliwo gazowe.

Biuro projektowo-urządowe "WPROJEKT" Lukasz Wbudzka			
Projektant	LUKASZ WŁUDYKA	nr upr.	21254
Projektant	TADEUSZ KUKULA	nr upr.	AUF-2/119/81
Obiekt	Budynek mieszkalny wielorodzinny		
Skala	1 : 50		
Ładunek	ul. Wrocławska 112/2 ; ul.: 58-300 Wałbrzych		
Investor	WZS w Wałbrzychu ; ul. Gen. Andersa 48 ; 58-303 Wałbrzych		
egz. nr	10		

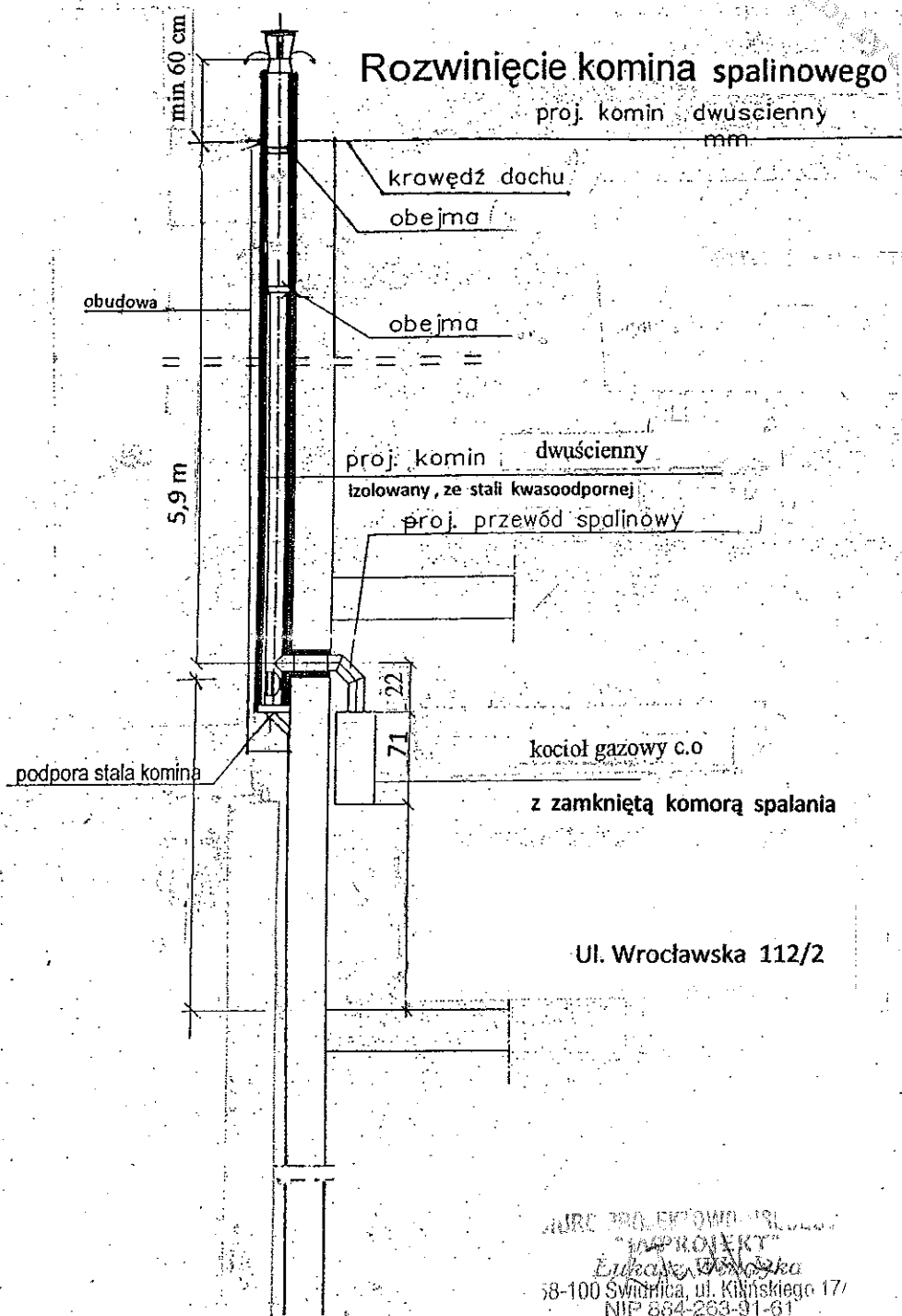

PROJEKTOWANIE
"PROJEKT"
 Łukasz Wójcik
 58-100 Świdnica, ul. Kilińskiego 17/
 NIP 664-263-91-61
 tel. 839 588 000

URZĘD PROJEKTOWO-USŁUGOWY
"WPROJEKT"
Lukasz Władczyka
3-100 Świdnica ul. Kilińskiego 17/5
tel. 584-263-81-81
fax 584-588-000

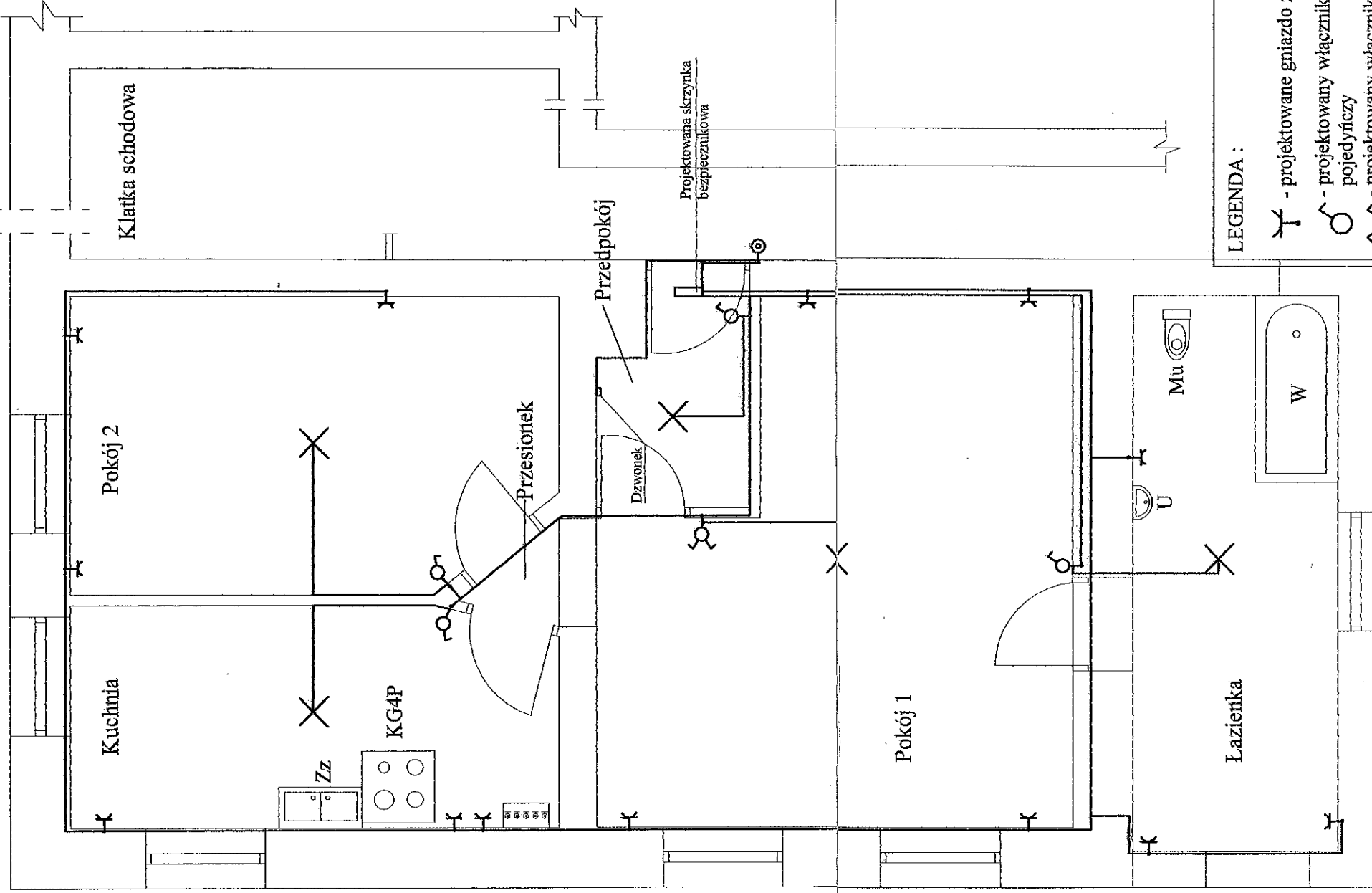

Rzut lokalu mieszkalnego
-projektowana instalacja elektryczna.

Biurowo projektowo-usługowe
"WPROJEKT"
Białostok Władczyka

Projektant	LUKASZ WŁADZYKA	nr dop.	17/2003
Projektant	ROBERT BIEDKA	nr dop.	7342/3/9/93
Obiekt	Budynek mieszkalny wielorodzinny	skala	1 : 50
Localizacja	ul. Wrocławska 112/2 ; ul. 58-300 Wębrzych	rys. nr	11
Inwestor	MZS w Wębrzychu ; ul. Gen. Andersa 48 ; 58-305 Wębrzych	egz. nr	

PRZĄD NIEWIDOK
W Wądrzycach

Widok elewacji bocznej po rozbiórce przybudówki.

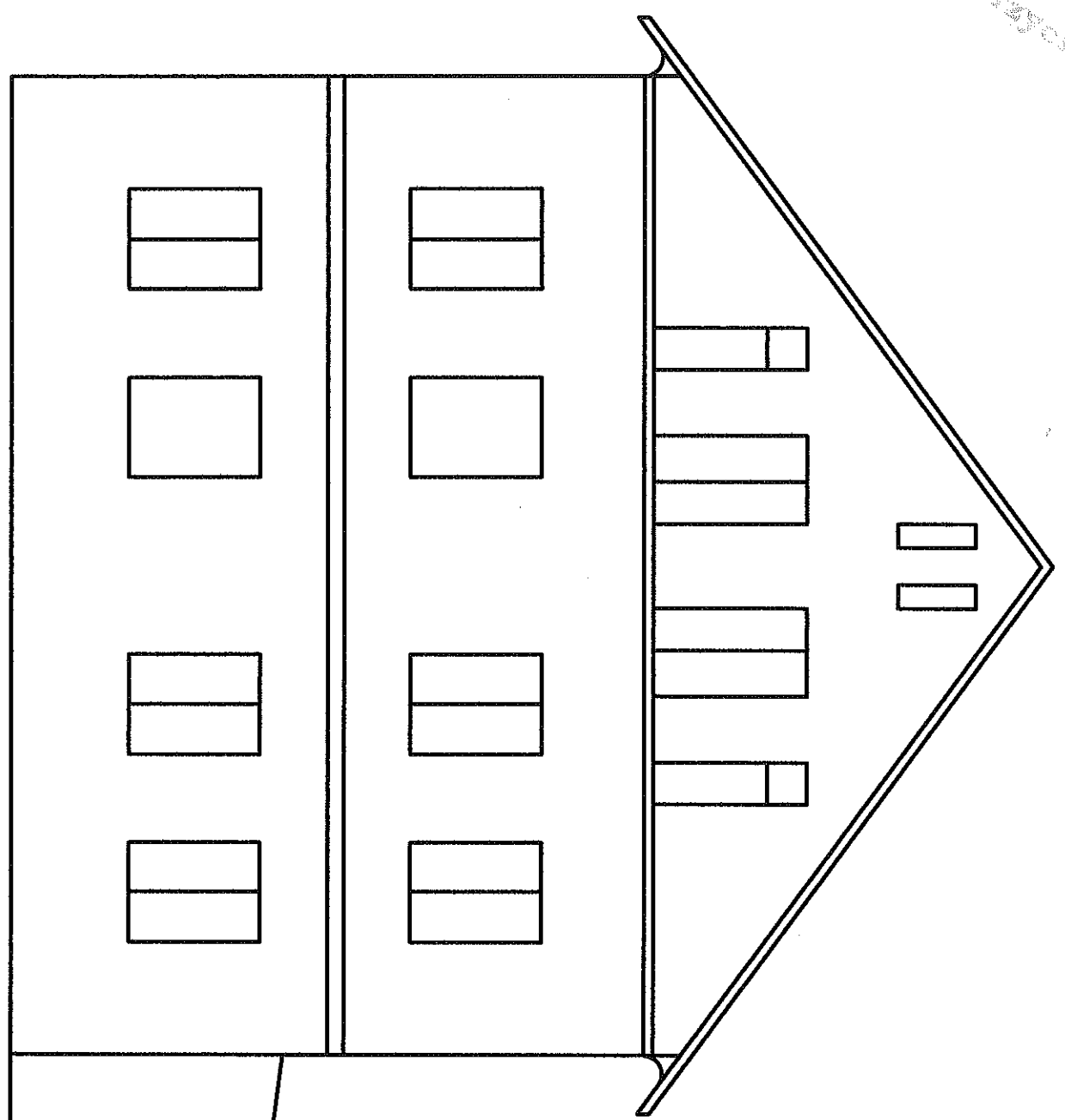

biuro projektowo-usługowe
WPROJEKT
Lukasz Wiliński
NIP 884-263-91-61
tel. 889 588 532

UWAGA!!!
-Po zamontowaniu drzwi całą
powierzchnię ściany otyłkować.

Zdjęcia przybudówki do rozbiórki.



Przybudówka do rozbiórki.

Widok elewacji tylnej.

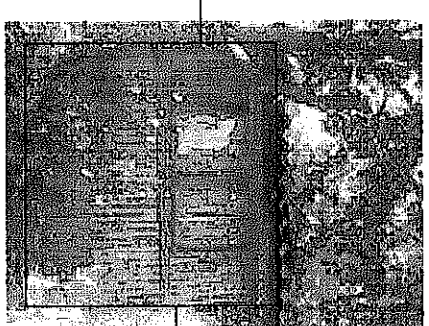

Przybudówka do rozbiórki.

Widok elewacji bocznej.

biuro projektowo-usługowe
WPROJEKT
Lukasz Wiliński
NIP 884-263-91-61
tel. 889 588 532