

KOMINIARSKA SPÓŁDZIELNIA PRACY "ŚW. FLORIAN"

WROCLAW, UL. ŚW MIKOŁAJA 16/17

KOMINIARSKA SPÓŁDZIELNIA PRACY
"ŚW. FLORIAN" we Wrocławiu
REGIONOWY ZAKŁAD KOMINIARSKI NR 17
WAŁSZEZYCH
FILIA: 58-310 GOSZAWRO ZDRÓJ
ul. Różana 1, tel. (074) 843-27-32
NIP 896-086-20-64

Szczerawo-Zdrój, dnia 14.12.2015 r.

Opinia Nr 006727

z wyników przeprowadzonych oględzin - ekspertyzy urządzeń grzewczo-kominowych

w budynku przy ul. 1-go Maja nr 145/24 w Dąbrowej
dotycząca urządzeń grzewczo-kominowych używanych przez
B.O.K. Sobiecin

Dotyczy:

1. Wskazania przewodu kominowego i usytuowania miejsca na podłączenie
2. Ustalenia prawidłowości podłączenia
3. Ustalenia przyczyn wadliwego działania urządzeń

W związku z powyższym stwierdza się co następuje:

1. Istniejące piece pokojowe i kuchenne prawidłowo podłączone do przewodów nr 4 (50x50cm) i nr 3 (14x20). Wentylacja wyczeriwca kuchni prawidłowo w przewodzie nr 1 z zamontowanym układem kontrolnym.
2. Alternatywa: po likwidacji istniejącego pieca na paliwo stałe, kocioł gazowy CO z zamontowaną kuchenką podłączyć do zewnętrznej instalacji powietrzno-spalinowej zgodnie z wymaganiami producenta i w oparciu o projekt.
3. Dla prawidłowego funkcjonowania urządzeń grzewczo-kominowych zapewnić należy napływ powietrza z zewnątrz poprzez urządzenia nawiewne.

Inne uwagi:

Kontroli dokonał: Marek Paś, Marcin Dzięciak

Opinię sporządzono w oparciu o: Ustawę Prawo Budowlane z dnia 7.07.1994 wraz z późniejszymi zmianami. Rozporządzenie Ministra MSWiA z dnia 21 kwietnia 2006r. w sprawie ochrony przeciwpożarowej budynków i innych obiektów budowlanych i terenów (Dz. U. Nr 80 z dnia 11 maja 2006r.), Rozp. MSWiA z dnia 16.08.1999r. w sprawie warunków technicznych użytkowania budynków mieszkalnych (Dz. U. Nr 74 poz. 836), Rozp. Ministra Infrastruktury z dn. 15.06.2002r. w sprawie warunków technicznych jakim powinny odpowiadać budynki (Dz. U. Nr 75 poz. 690) z późniejszymi zmianami.

Opinię sporządzono w 2 egz. z przeznaczeniem po 1 egz. dla: B.O.K. Sobiecin

1 egz. dla RZK Szczerawo-Zdrój

Potwierdzenie odbioru opinii:

dnia 18.12.2015

podpis:

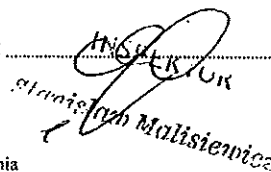
Stanisław Malisiewicz

Uwagi:

1. Po dokonaniu proponowanych rozwiązań należy zgłosić do sprawdzenia prawidłowość wykonania i funkcjonowania urządzeń grzewczo-kominowych
2. Szkic orientacyjny na odwrocie.
3. Niepotrzebne skreślić.
4. Opinia jest ważna 1 rok od daty wystawienia

Opiniodawca
MISTRZ KOMINIARSKI

Dantel Stara

Pieczęć i podpis

SZKIC ORIENTACYJNY

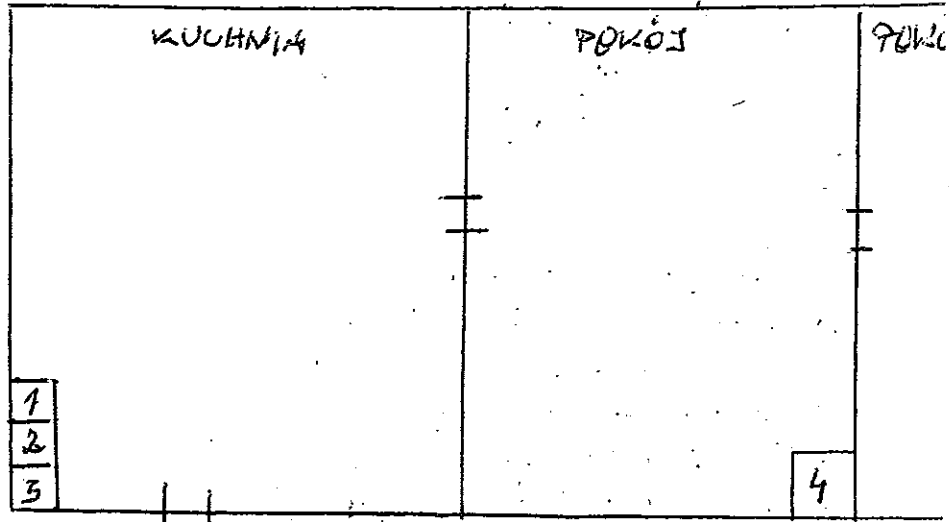
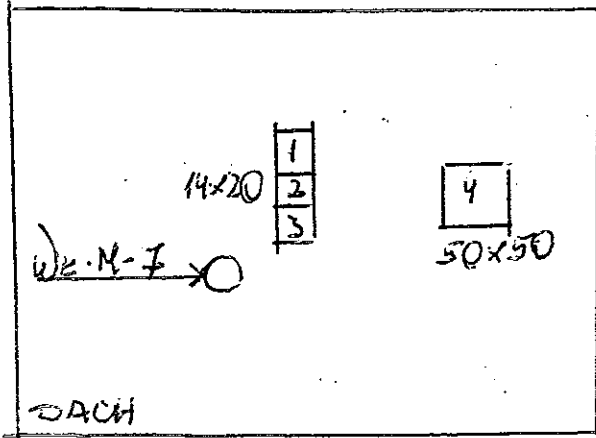

	1	2	3	4	
STYCIEŃ					
II P		M-F			M-F
II P					M-5 M-4
I P	Wk 2A		K 2A	P ₂ P _{2A} P _{2A}	M-3 M-2A M-2
PARTER					M-1 L. ożyt.
PIWNICA					

MISTRZ KOMINIARSKI
Daniel Stara
 Daniel Stara

P. Marysia Babińska

KOMINIARSKA SPÓŁDZIELNIA PRACY "ŚW. FLORIAN"

WROCLAW, UL. ŚW MIKOŁAJA 16/17

(pieczęć Zakładu Kominarskiego)

Szczawno-Zdrój, dnia *23.03* 20*15*r.

KOMINIARSKA SPÓŁDZIELNIA PRACY
"ŚW. FLORIAN" W WROCLAWIU
REJONOWY ZAKŁAD KOMINIARSKI BR 17
WALBRZYCH
UL. RÓŻANA 1, TEL. (074) 843-27-32
NIP 666-090-20-54

Opinia Nr 006253

356/15

Wyników przeprowadzonych oględzin - ekspertyzy urządzeń grzewczo-kominowych

w budynku przy ul. *1-go Maja* nr *143/6* w *Walbrzychu*
dotycząca urządzeń grzewczo-kominowych używanych przez
P.O.K. Sobięcino

Dotyczy:

1. Wskazania przewodu kominowego i usytuowania miejsca na podłączenie²
2. Ustalenia prawidłowości podłączenia²
3. Ustalenia przyczyn wadliwego działania urządzeń²

BOK "SOBIĘCIN" WALBRZYCH
24. 03. 2015
L. dz.

W związku z powyższym stwierdza się co następuje:

1. Tytuł przewód ul. 1. Maja przeznaczenia do podłączenia jednego pieca kuchenno-gazowego lub gazowego (umieszczone na oszalowanej kondygnacji). Proponuje się mieć kocioł gazowy CO z zamkniętą komorą palącą do zamontowania w pomieszczeniu spalarni gazowej z wentylacją mechaniczną i o sprężeniu o projekcie.
2. Dotyczyjące wykonania, budowy, wykonania wrażliwości i przepisy projektowe kominowe.
3. Dla prawidłowego funkcjonowania urządzeń kominowych zapewnienie właściwej współpracy z wentylacją mechaniczną i wentylacją mechaniczną.

Inne uwagi:

Kontroli dokonał: *Marek Paweł, Marcin Buciel*

Opinię sporządzono w oparciu o: Ustawę Prawo Budowlane z dnia 7.07.1994 wraz z późniejszymi zmianami. Rozporządzenie Ministra MSWiA z dnia 21 kwietnia 2006r. w sprawie ochrony przeciwpożarowej budynków i innych obiektów budowlanych i terenów (Dz. U. Nr 80 z dnia 11 maja 2006r.). Rozp. MSWiA z dnia 16.08.1999r. w sprawie warunków technicznych użytkowania budynków mieszkalnych (Dz. U. Nr 74 poz. 836). Rozp. Ministra Infrastruktury z dn. 15.06.2002r. w sprawie warunków technicznych jakim powinny odpowiadać budynki (Dz. U. Nr 75 poz. 690) z późniejszymi zmianami.

Opinię sporządzono w 2 egz. z przeznaczeniem po 1 egz. dla: *P.O.K. Sobięcino*
1 egz. dla RZK *Szczawno-Zdrój*

Potwierdzenie odbioru opinii:

dnia *26.03.2015* podpis: *[Signature]*

Uwagi:

1. Po dokonaniu proponowanych rozwiązań należy zgłosić do sprawdzenia prawidłowość wykonania i funkcjonowania urządzeń grzewczo-kominowych
2. Szkiec orientacyjny na odwrocie.
3. Niepotrzebne skreślić.
4. Opinia jest ważna 1 rok od daty wystawienia

Opiniodawca
(uprawniony mistrz kominarski)
MISTRZ KOMINIARSKI
Daniel Siara
Daniel Siara
Pieczęć i podpis

DLUGA

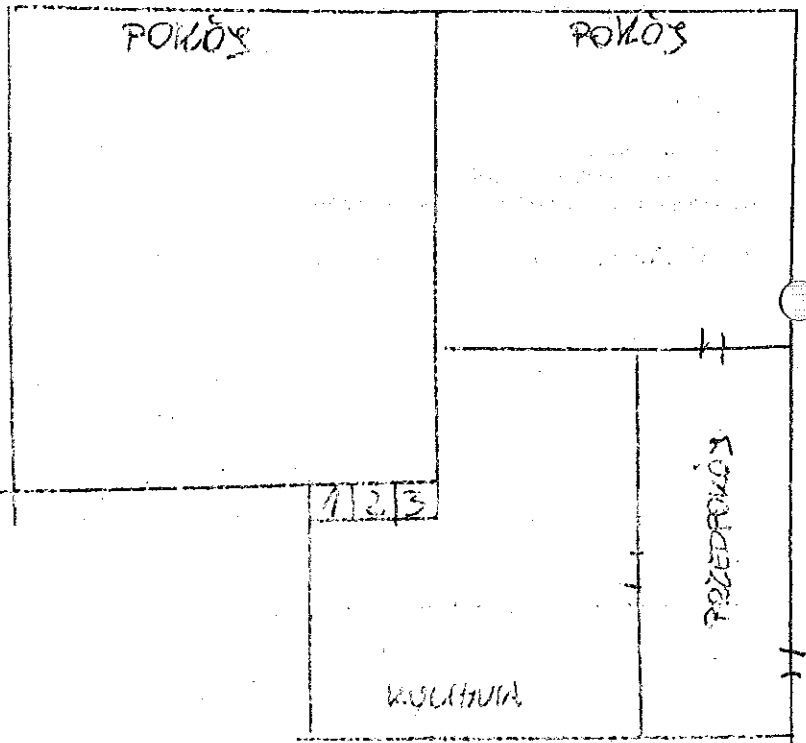
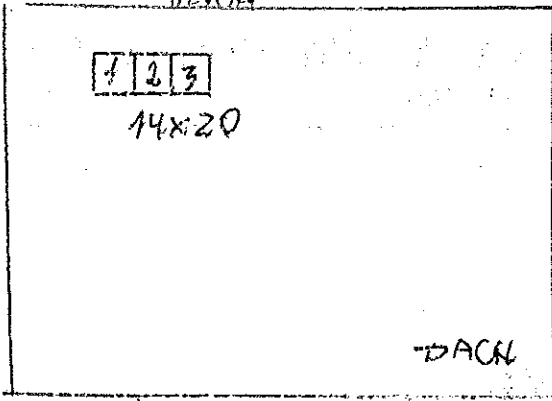

	1	2	3	
STRYCH				M-6
II P	W.P.P 5			M-5
I P			OK 3	M-3
PARTER				M-1 w domu solarijium
PIWNICA				

MISTRZ KOMINIARSKI
główny
 Daniel Stara