

KOMINIARSKA SPÓŁDZIELNIA PRACY "ŚW. FLORIAN"
WROCŁAW, UL. ŚW MIKOŁAJA 16/17

(pieczęć Zakładu Kominiarskiego)

Szczawno, dnia 30.11.2015 r.

KOMINIARSKA SPÓŁDZIELNIA PRACY
"ŚW. FLORIAN" w Wrocławiu
JEDYNY ZAKŁAD KOMINIARSKI RP 17
WARSZAWYCH
50-310 SZCZAWNO ZDRÓJ
Kamiana 1, tel. (74) 842-3733
tel. 660-20-54

Opinia Nr 008712

Wyników przeprowadzonych oględzin - ekspertyzy urządzeń grzewczo-kominowych

w budynku przy ul. Darowickiej nr 3/2 w Wałbrzychu
dotycząca urządzeń grzewczo-kominowych używanych przez
B.O.K. Sobiech

Dotyczy:

1. Wskazania przewodu kominowego i usytuowania miejsca na podłączenie
2. Ustalenia prawidłowości podłączenia
3. Ustalenia przyczyn wadliwego działania urządzeń

08.12.2015

W związku z powyższym stwierdza się co następuje:

1. Kocioł gazowy CO z zamkniętą kolumną podłączyć do zewnetrznego układu powietrzno-spalinowego zgodnie z wytycznymi producenta i w oparciu o projekt.
2. Wentylacja mechaniczna Tarcenka typu, z" ok. 2.5 mb. - ujęć dobrych. W miejsce styropianu zamontować przeciwnie działające wentylacje.
3. Wentylacje mechaniczną kolumny wpłynąć na obowiązujących przepisów projektu.
4. Dla prawidłowego funkcjonowania urządzeń grzewczo-kominowych zapewnić należy napływ powietrza z zewnątrz poprzez urządzenie nawiewne.

Inne uwagi:

Kontroli dokonał: Marek Paweł, Marcin Budał

Opinię sporządzono w oparciu o: Ustawę Prawo Budowlane z dnia 7.07.1994 wraz z późniejszymi zmianami, Rozporządzenie Ministra MSWiA z dnia 21 kwietnia 2006r. w sprawie ochrony przeciwpożarowej budynków i innych obiektów budowlanych i terenów (Dz. U. Nr 80 z dnia 11 maja 2006r.), Rozp. MSWiA z dnia 16.08.1999r. w sprawie warunków technicznych użytkowania budynków mieszkalnych (Dz. U. Nr 74 poz. 836), Rozp. Ministra Infrastruktury z dn. 15.06.2002r. w sprawie warunków technicznych jakim powinny odpowiadać budynki (Dz. U. Nr 75 poz. 690) z późniejszymi zmianami.

Opinię sporządzono w 2 egz. z przeznaczeniem po 1 egz. dla: B.O.K. Sobiech
1 egz. dla RZK Szczawno-Zdrój

Potwierdzenie odbioru opinii:

dnia 07.12.2015 podpis: [Podpis]

Uwagi:

1. Po dokonaniu proponowanych rozwiązań należy zgłosić do sprawdzenia prawidłowość wykonania i funkcjonowania urządzeń grzewczo-kominowych
2. Szkic orientacyjny na odwrocie.
3. Niepotrzebne skreślić.
4. Opinia jest ważna 1 rok od daty wystawienia

Opiniodawca
MISTRZ KOMINIARSKI

[Podpis]
Daniel Siara

Pieczęć i podpis

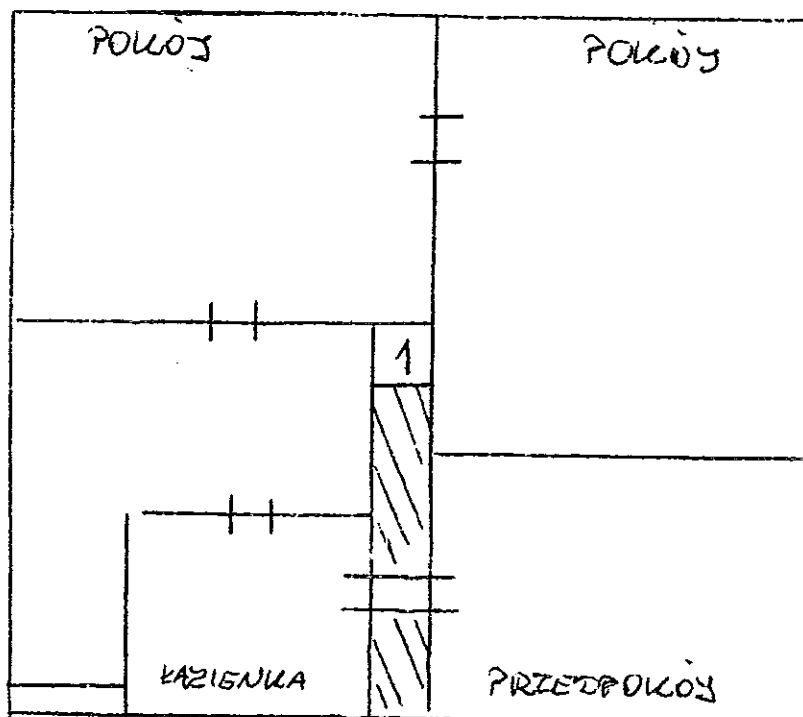
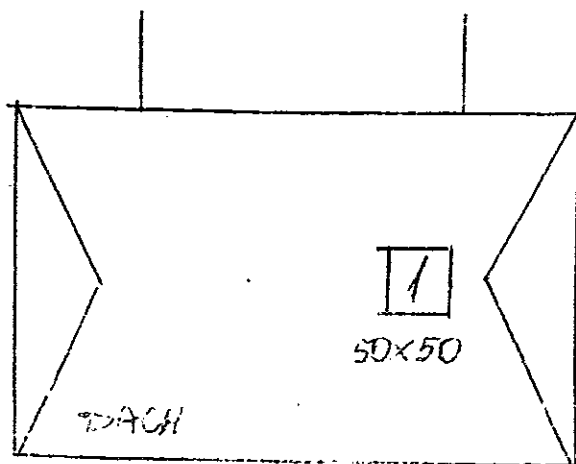

| | | |
|----------------|----------------|-----|
| | 1 | |
| STRYCH II P | | M-6 |
| I P | P | M-4 |
| PARTER | O ₂ | M-2 |
| PISZWA | II | |

o - otwór po piecu.

MISTRZ KOMINIARSKI

Daniel Stara
Daniel Stara