

=====

PROJEKTOWANIE NADZOROWANIE Jan BARBIERIK
58-306 WAŁBRZYCH UL. WITOSA 64 - TEL. +48 602 48 64 54

=====

PROJEKT BUDOWLANY

na wykonanie kanału spalinowego w lokalu mieszkalnym nr 3+4 w
budynku przy ulicy Reja nr 4 w Wałbrzychu
– kategoria budynku - XIII

obiekt	-	lokal mieszkalny
adres	-	Wałbrzych ul. Reja nr 4/3+4
		dz. bud. obręb
inwestor	-	M Z B sp. z o.o.
		z/s w Wałbrzychu
branża	-	budowlana
data opracowania	-	25 maja 2016r.

JAN BARBIERIK
Upr. do kierowania, nadzorowania
i projektowania robotami budowlanymi
w specj. KONSTRUKCYJNO-BUDOWLANEJ
ARCHITEKTONICZNEJ, GAZOWEJ i CIEPLNEJ
Nr upr. A. UF-14-94/78, A. UF-14-139/78
UAN.VI-F/3/63/89, UAN.VI-F/3/198/89

Projektant : Jan Barbierik.....
 upr. UAN.VI/f/3/198/89
 DOŚ/BO/1486/01

spis treści:

- strona tytułowa
- oświadczenie projektanta
- kserokopie pism
- opis techniczny
- rysunki:
 - rzut mieszkania i szczegóły

Wałbrzych dnia 25 maja 2016 r.

OŚWIADCZENIE

Na podstawie art. 20 ust.4 ustawy z dnia 7 lipca 1994 r. - Prawo Budowlane
(tekst jednolity Dz. U. nr 243 poz. 1623 z 2010 r. z późniejszymi zmianami)

OŚWIADCZAM

ze projekt budowlany na:

wykonanie kanału spalinowego w lokalu mieszkalnym nr 3+4 w budynku przy ulicy Reja
nr 4 w Wałbrzychu

został sporządzony zgodnie z obowiązującymi przepisami oraz zasadami wiedzy
technicznej.

Projektant:.....

Jan Barbierik

JAN BARBIERIK
Upr. do kierowania, nadzorowania
i projektowania robotami budowlanymi
w specj. KONSTRUKCYJNO-BUDOWLANEJ
ARCHITEKTONICZNEJ, GAZOWEJ i CIEPLNEJ
Nr upr. A. UF-14/94/78, A. UF-14-139/78
UAN.VI-F/3/63/89, UAN.VI-F/3/199/89

1

Ważbrzych, dnia 21.11.1978 r.

BU 76-4-94/78

Appendix

五

STWIERDZENIE O STWIERDZENIU PRZYGOTOWANIA ZAWODOWEGO

... dozwolonych w budownictwie

5.13.1 pkt 2

20 lutego 1975 r.

Jan Barthierl

technik budowlany

imponeniy (a) dñtē 1920 m. 7. Waczyr

posiada przygotowane zamówienie upoważniające

• [redacted] [unkc]]

1

CWD LA-NV-A-11 EXM. INST-KW-W-78 WDA EXM. 11-21 1200 gpm. 116

tel (ca) Jan Barbierik „ jest upoważniony (z) do:
Honle i natyw(ka)

1 - sporządzania projektów w zakresie rozwiązań konstrukcyjnych

znanych rozwiązaniach konstrukcyjnych i schematach technicznych, objętych specjalnością konstruktora,

2. Kierowania nadzorowania i kontrolowania technicznego

dowoli o powszechnie znanych związaniach konstrukcyjnych obiektów specjalności konstr.-budowlana.

[illegible]

Inwentyaryjnych i gospodarskich adaptacji projektów.

z realizacją tych budynków, i

4- kierowania i kontrolowania wytworzenia konstrukcyjnych

znanych rozwiązaniach konstrukcyjnych, objętych

300

10

[Handwritten signature]

$\frac{d}{dt} \left(\frac{\partial L}{\partial \dot{x}} \right) = \frac{\partial L}{\partial x}$

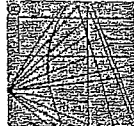

P O L S K A
I Z B A
INŻYNIERÓW
BUDOWNICTWA

Zaświadczenie

DOŚ-SF8-4WŁ-TP1 *

Pan Ian Barblerik o numerze ewidencyjnym DOŚ/B'0/1486/01

adres zamieszkania ul. Witosa 64. 58-306 Wałbrzych

jest członkiem Dolnośląskiej Okręgowej Izby Inżynierów Budownictwa i posiada wymagane uprawnienia do odpowiedzialności cywilnej.

Niniejsze zaświadczenie jest ważne od 2016-01-01 do 2016-12-31.

Zaświadczenie zostało wygenerowane elektronicznie i opatrzone bezpiecznym podpisem elektronicznym w formie certyfikatu. Certyfikat został wygenerowany przy pomocy ważnego certyfikatu w dniu 2015-11-24 roku przez:

Eugeniusz Hotała. Przewodniczący Rady Dolnośląskiej Okręgowej Izby Inżynierów Budownictwa.

Zgodnie art. 5 ust 2 ustawy z dnia 18 września 2001 r. o podpisie elektronicznym (Dz. U. 2001 Nr 130 poz. 1450) dane w postaci elektronicznej opatrzone bezpiecznym podpisem elektronicznym weryfikowanym przy pomocy ważnego kwalifikowanego certyfikatu są równoważne co do prawnego skutku trwałym dokumentom opatrzonym podpisami własnoręcznymi.)

Weryfikację poprawności danych w niniejszym zaświadczeniu można sprawdzić za pomocą numeru weryfikacyjnego zaświadczenia na stronie Polskiej Izby Inżynierów Budownictwa www.pibb.org.pl lub kontaktując się z biurem właściwej Okręgowej Izby Inżynierów Budownictwa.

Opis techniczny do projektu budowlanego na budowę kanału spalinowego

Dane ogólne

Lokal mieszkalny usytuowany w budynku mieszkalnym w zabudowie wolnostojącej na 1 – szym piętrze budynku, całkowicie podpiwniczony. Stropy nad piwnicami ceramiczne pozostałe drewniane. Dach konstrukcji drewnianej dwuspadowy, kryty papą.

Lokal posiada instalacje wod. - kan., gazową i elektryczną - stan techniczny tych instalacji dobry. Ogrzewanie lokalu – c.o. etażowe na opał stały. Lokal składa się z kuchni i pokoi oraz pomieszczenia łazienki poza mieszkaniem – klatce schodowej.

Kubatura budynku – 920 m³

Zakres opracowania

Projekt obejmuje budowę kanału spalinowego w lokalu mieszkalnym w łazience
Instalacja gazowa wraz z podejściem do kotła gazowego c.w.u. – pozostaje bez zmian.

Opis robót

w pomieszczeniu łazienki wykonać nowy kanał spalinowy o przekroju dn 120 mm z blachy kwasoodpornej z wyprowadzeniem poprzez strych ponad koronę komina na wysokość minimum 40 cm – kanał ten wykonać zgodnie z załączonym rysunkiem. Kanał ten u dołu na klatce schodowej zaopatrzyć zbiorniczek ze skraplaczem.

Zakres oddziaływania inwestycji

Na podstawie art. 34 ust. 3 pkt 5 Ustawy Prawo Budowlane, oddziaływanie niniejszego zamierzenia zamyka się w granicach budynku mieszkalnego oraz działki do których inwestor posiada tytuł prawny.

Z uwagi za zakres prac w obrębie jednego budynku (wentylacja nawiewno - wywiewna) i nie ingerowaniu poza jego obszar, całkowity zakres oddziaływania prac i robót budowlanych zamyka się w granicach jak wyżej.

JAN BARBIERIK
Upr. do kierowania, nadzorowania
i projektowania robotami budowlanymi
w specj. KONSTRUKCYJNO-BUDOWLANEJ
ARCHITEKTONICZNEJ, GAZOWEJ I CIEPLNEJ
Nr upr. A.UF-1-4-84/78, A.UF-1-4-139/78
..... UAN.VI-F/3/198/89

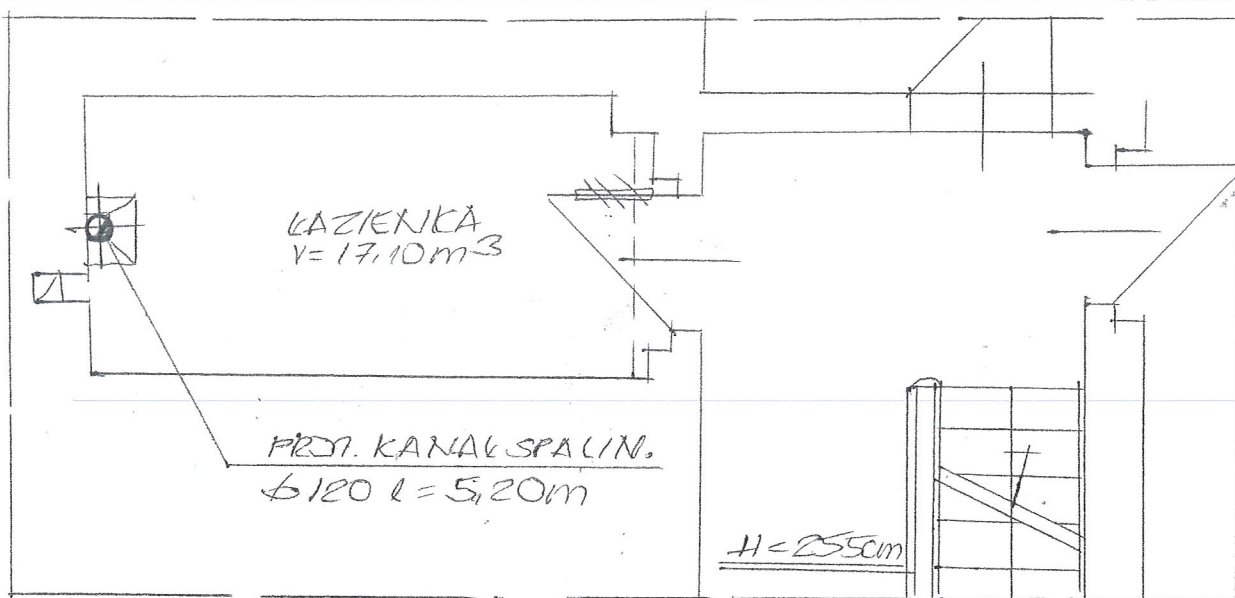

RZUT PIĘTRA 1:50

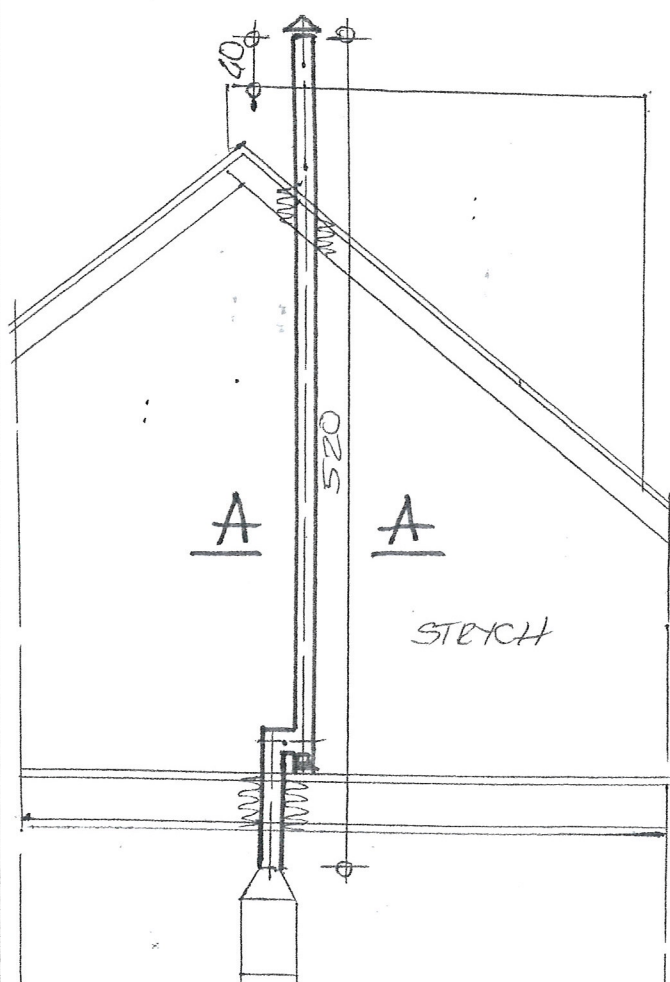

BLACHA KWASOODPORNA

WĘGNA MINERALNA 5cm

SZCZEGÓŁ "A"

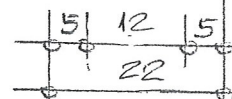
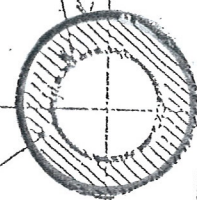

INWESTOR	MTZB SP. Z O.O. W KACHU	
OBJEKT ADRES	MIESZKANIE UL. BETA NR 4/3+4	DATA 25.05.16
TEMAT	PRZEBUDOWA MIESZKANIA	SKALA 1:50
PROJEKTANT	JAN BARBIERIK Upr. do kierowania, nadzorowania i projektowania robotami budowlanymi w specj. KONSTRUKCYJNO-BUDOWLANEJ ARCHITEKTONICZNEJ, GAZOWEJ I CIEPLNEJ Nr upr. A.UF-1-4-94/78, A.UF-1-4-139/78 UAN.VI-F/3/89, UAN.VI-F/3/498/89	Nr rys. 1
SYNKOBRATY		
SYNKOBRATY		

SPECYFIKACJA TECHNICZNA MATERIAŁOWA I WYKONANIA ODBIORU ROBÓT WENTYLACYJNYCH i KANAŁU SPALINOWEGO

1. Przedmiot i zakres opracowania

Przedmiotem opracowania jest specyfikacja techniczna wykonania i odbioru robót wentylacyjnych związanych z wykonaniem kanału spalinowego w lokalu mieszkalnym nr 3+4 w budynku mieszkalnym przy ulicy Reja nr 4 w Wałbrzychu

Zakres robót objętych niniejszą specyfikacją techniczną:

- wykonanie nowego kanału spalinowego w lokalu mieszkalnym, kanał ten poprzez strych

2. Materiały

Blacha stalowa kwasoodporna o grub. 0.6 mm

Wełna mineralna przy ociepleniu kanałów – wentylacyjnych i dymowych

Zabezpieczenie rur wywiewnych przy przejściu przez stropy drewniane i dach wełną mineralną grub. minimum 10 cm

3. Sprzęt do wykonania robót

Wykonawca winien dysponować:

- elektronarzędziami do wykonania robót wentylacyjnych
- drabinami i rusztowaniami przestawnymi do wykonywania robót na wysokości
- sprzętem zapewniającym bezpieczne wykonanie robót

Urządzenia i sprzęt zmechanizowany używane na budowie powinny mieć aktualne ważne dokumenty uprawniające do ich eksploatacji

4. Transport i składowanie

- wykonawca winien dysponować dostępem do środka transportu 0,9 tony
- dostawa materiałów przeznaczonych do robót budowlanych powinno nastąpić dopiero po odpowiednim przygotowaniu pomieszczeń magazynowych i składowisk na placu budowy. Pomieszczenia magazynowe powinny być zamknięte, zabezpieczać od zewnętrznych wpływów atmosferycznych, a w razie potrzeby umożliwić utrzymanie odpowiedniej temperatury i wilgotności.
- składowanie materiałów, aparatów i urządzeń elektrycznych powinno odbywać się w warunkach zapobiegających zniszczeniu lub uszkodzeniu. Należy zachować

wymagania w zakresie bezpieczeństwa przeciwpożarowego.

- środki i urządzenia transportowe powinny być odpowiednio przystosowane do transportu materiałów i urządzeń
- w czasie transportu i wyładunku oraz składowaniu urządzeń budowlanych należy przestrzegać zaleceń wytwórcy, a w szczególności:
- transportowane urządzenia zabezpieczyć przez nadmiernymi drganiami i wstrząsami oraz przesuwaniem się w ładowni: z przewożonych urządzeń zdemontować, odpowiednio zabezpieczyć i przewozić odpowiednio np. betoniarke, zgrzewarki
 - załadunek i rozładunek winien odbywać się ostrożnie, aby nie narazić na uszkodzenia powłok lakierniczych i osłon
 - w czasie transportu i składowania materiałów budowlanych powinny być zabezpieczone przed zawilgoceniem i innymi wpływami atmosferycznymi
 - parametry techniczne materiałów i wyrobów powinny być zgodne z wymaganiami podanymi w projekcie technicznym i powinny odpowiadać wymaganiom obowiązujących norm i przepisów. Materiały i wyroby o zbliżonych lecz nie identycznych, jak podano w projekcie lub kosztorysie parametrach można zastosować za zgodą projektanta i inwestora.
 - materiały, wyroby i urządzenia dla których wymaga się świadectw jakości należy dostarczyć wraz ze świadectwami jakości, kartami gwarancyjnymi lub protokołami odbioru technicznego
 - urządzenia dostarczone przez inwestora powinny być zaopatrzone w świadectwa jakości
 - sposób składowania materiałów budowlanych w magazynach jak i konserwacja tych materiałów powinny być dostosowane do rodzaju materiałów i zgodnie z zasadami podanymi w „Warunkach technicznych wykonania i odbioru robót budowlano – montażowych”.

5. Wymagania dotyczące wykonania robót

- przy wykonywaniu robót ogólnobudowlanych związanych pomocniczo z wykonawstwem robót elektrycznych należy przestrzegać wymagań podanych w WTWiO tom I
- dla prowadzenia robót budowlano- montażowych robót ogólnobudowlanych winien być ustanowiony kierownik budowy, a w pracach branżowych np. elektryczne, instalacje sanitarne – kierownicy robót
- Kierownik budowy jak i kierownicy robót powinni się wpisać w dziennik budowy oraz złożyć odpowiednie oświadczenia o podjęciu obowiązków w Starostwie Powiatowym w wydziale nadzoru budowlanego
- wykonawca robót przedstawi do uzgodnienia inspektorowi nadzoru projekt organizacji robót ogólnobudowlanych
- projekt organizacji robót ogólnobudowlanych powinien zawierać:
- harmonogram robót uwzględniający ich rodzaj, kolejność, terminy i etapy jak również metody , sposoby i technologie wykonania

- harmonogram zatrudniania pracowników
- zapotrzebowanie i plany dostaw materiałów
- wykonawca robót ogólnobudowlanych powinien mieć zapewnione przez inwestora:
- odpowiednie pomieszczenia socjalno – administracyjne i wyodrębnione miejsca magazynowania materiałów
- zasilanie placu budowy w energię elektryczną
- łączność telefoniczną
- dokumentację prawną robót to jest uzgodniony i zatwierdzony projekt wraz z kosztorysem oraz zezwolenia na budowę, umowę na zlecony zakres robót, harmonogram robót budowlano-montażowy uzgodniony ze wszystkimi wykonawcami
- roboty budowlano – montażowe robót instalacyjnych jak i zgrzewczych, spawalniczych mogą wykonywać osoby legitymujące się aktualnymi uprawnieniami do wykonywania tych robót wydanymi przez organizacje techniczne np. SEP
- trasa przebiegu kanałów wentylacyjnych powinna przebiegać bezkolizyjnie z innymi instalacjami i urządzeniami, powinna być przejrzysta, prosta i dostępna do prawidłowej konserwacji przejścia przez stropy i ściany powinny być wykonane w warunkach osłonowych między pomieszczeniami, przejścia kanałów wykonać w sposób szczelny
- kanały wentylacyjne i dymowe należy montować do ścian w sposób trwały, zapewniający mocne i bezpieczne jego osadzenie
- łączenie rur kwasoodpornych i żaroodpornych za pomocą zgrzewania i na nity
- zabrania się cięcia blach piłkami, brzeszczotami, a wyłącznie przez cięcie nożycami lub gilotyną ochronę antykorozyjną należy wykonać zgodnie z wymogami WRWiO
- wykonywanie przebić, wykuć pod wentylacje typu „Z” należy dostosować do wymaganej szerokości i głębokości wykonywanego kanału, połączenia ścianek przednich z istniejącymi murami wykonywać za pomocą strzępi
- uzupełnienia tynków po wykuciu i zamurowaniach wykonać tynkiem o strukturze i barwie tynku istniejącego
- zabrania się wykonywania bruzd w cienkich ściankach działowych, osłaniających ich konstrukcję oraz w betonowych elementach konstrukcyjno - budowlanych
- przewody wentylacyjne mocować do ścian co 150 cm

6. Kontrola, badania i odbiór robót

- ogłędziny i próby sprawdzające poprawność wykonania robót ogólnobudowlanych i instalacyjnych
- do odbioru końcowego robót, wykonawca powinien przedłożyć:
 - wypełniony dziennik budowy
 - oświadczenia wykonanych robót sporządzonych przez – kierownika budowy, kierowników robót instalacji sanitarnych i elektrycznych
 - opinię kominiarską o szczelności wykonanych kanałów

- aktualną dokumentację powykonawczą, w przypadku od jej częściowego odstąpienia
- oświadczenie wykonawcy o zakończeniu robót i gotowości oddania wykonanych robót do użytkowania
- zaświadczenia o jakości materiałów i urządzeń
- dokonanie odbioru robót do eksploatacji powinno być zakończone spisaniem protokołu odbiorczego podpisanego każdej ze stron

7. Dokumenty odniesienia – stanowiące podstawę wykonania robót

- przepisy prawa budowlanego
- rozporządzenie Ministra Infrastruktury z dnia 12 kwietnia 2004 r. w sprawie warunków technicznych jakim powinny odpowiadać budynki i ich usytuowanie

.....
sporządził

JAN BARBIERIK
Upr. do kierowania, nadzorowania
i projektowania robotami budowlanymi
z dz. KONSTRUKCYJNO-BUDOWLANEJ
ARCHITEKTONICZNEJ, GAZOWEJ I CIEPLNEJ
Nr upr. A.UF-1-4-94/78, A.UF-1-4-139/78
UAN.VI-F/3/83/89, UAN.VI-F/3/198/89

Podstawowe parametry materiałów budowlanych

KANAL SPALINOWY

1	Rura prosta	L=1000 mm	Ø 120 mm	szt.		PN-EN 10210-2
2	Rura prosta	L=500 mm	Ø 120 mm	szt.		
3	Rura prosta	L=250 mm	Ø 120 mm	szt.		
5	Trójnik	90°	Ø 120 mm	szt.		
6	Wyczystka z odkraplaczem		Ø 120 mm	szt.		
7	Kratka wywiewna		Ø 120 mm	szt.		
8	Rura prosta dwuścienna	L=1000 mm	Ø 120/195 mm	szt.		
	Przejście dachowe sytemowe		Ø 120/195 mm	kpl.	?	
14	Daszek		Ø 120/195 mm	szt.	?	
15	Nawiewnik okienny			szt.		