

KOMINIARSKA SPÓŁDZIELNIA PRACY "ŚW. FLORIAN"

WROCŁAW, UL. ŚW MIKOŁAJA 16/17

KOMINIARSKA SPÓŁDZIELNIA PRACY
"ŚW. FLORIAN" we Wrocławiu
REJONOWY ZAKŁAD KOMINIARSKI NR 17
WAŁBRZYCH
FILIA: 58-310 SZCZAWNO ZDRÓJ
ul. Różana 1, tel. (074) 663-27-32
NIP 586-950-20-54

Szczawno-Zdrój, dnia 14.06. 2016 r.

Opinia Nr 007139

z wyników przeprowadzonych oględzin - ekspertyzy urządzeń grzewczo-kominowych

w budynku przy ul. Kasztelańskiej nr 3/2 w Wałbrzychu
dotycząca urządzeń grzewczo-kominowych używanych przez
B.O.K. Piaskowa Góra

Dotyczy:

1. Wskazania przewodu kominowego i usytuowania miejsca na podłączenie
2. Ustalenia prawidłowości podłączenia
3. Ustalenia przyczyn wadliwego działania urządzeń

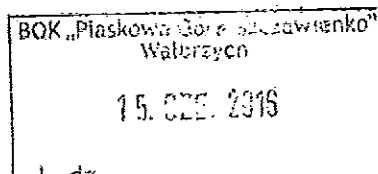

W związku z powyższym stwierdza się co następuje:

1. Wentylacja wywiewowa kuchni prawidłowo w przewodzie nr 5
2. Wentylacja wywiewowa przedpokoju prawidłowo w przewodzie nr 7
3. Wentylację wywiewową łazienki przebiegającą do przewodu nr 1 obecnie jest z wentylacją szatni
4. Dla prawidłowego funkcjonowania urządzeń kominowych zapewnić napływ powietrza z zewnątrz poprzez urządzenia nawiewowe.

Inne uwagi:

Kontroli dokonał: Marcin Busicki, Kamil Kotowicz

Opinię sporządzono w oparciu o: Ustawę Prawo Budowlane z dnia 7.07.1994 wraz z późniejszymi zmianami, Rozporządzenie Ministra MSWiA z dnia 21 kwietnia 2006r. w sprawie ochrony przeciwpożarowej budynków i innych obiektów budowlanych i terenów (Dz. U. Nr 80 z dnia 11 maja 2006r.), Rozp. MSWiA z dnia 16.08.1999r. w sprawie warunków technicznych użytkowania budynków mieszkalnych (Dz. U. Nr 74 poz. 836), Rozp. Ministra Infrastruktury z dn. 15.06.2002r. w sprawie warunków technicznych jakim powinny odpowiadać budynki (Dz. U. Nr 75 poz. 690) z późniejszymi zmianami.

Opinię sporządzono w 2 egz. z przeznaczeniem po 1 egz. dla: B.O.K. Piaskowa Góra
1 egz. dla RZK Szczawno-Zdrój

Potwierdzenie odbioru opinii:

dnia _____ podpis: _____

Uwagi:

1. Po dokonaniu proponowanych rozwiązań należy zgłosić do sprawdzenia prawidłowość wykonania i funkcjonowania urządzeń grzewczo-kominowych
2. Szkic orientacyjny na odwrocie.
3. Niepotrzebne skreślić.
4. Opinia jest ważna 1 rok od daty wystawienia

Opiniodawca
(wzrostowy znak kominarski)
MISTRZ KOMINIARSKI

Daniel Stara

Pieczęć i podpis

52 KŁC ORIENTACYJNY

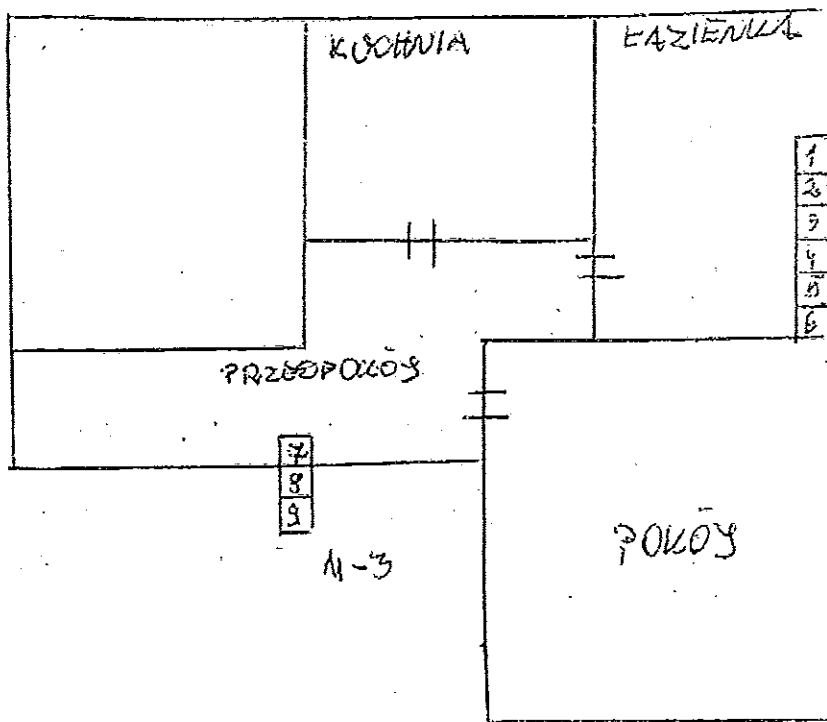
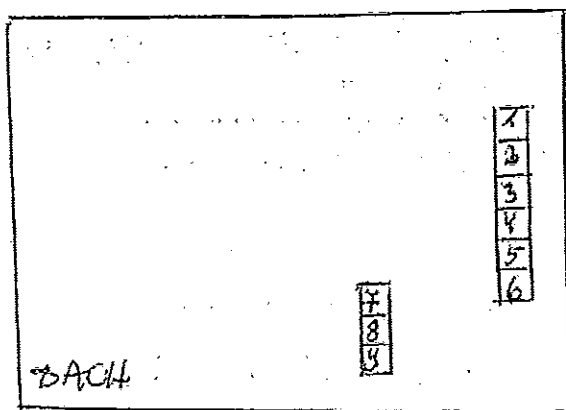

	1	2	3	4	5	6	7	8	9	
I				Wk	Wk		Wp			11-2
PARTER		Wsz	Wsz	Wsz		Wp	Wk	Wk		STRAŻ WIEJSKA

Wsz - wentylacja szatni
 Wp.q - " - pomieszczenie gospod.
 Wk - " - kuchnia
 Wk - " - łazienka

MISTRZ KOMINIARSKI
Genele
 Daniel Stara