STAN ISTNIEJACY

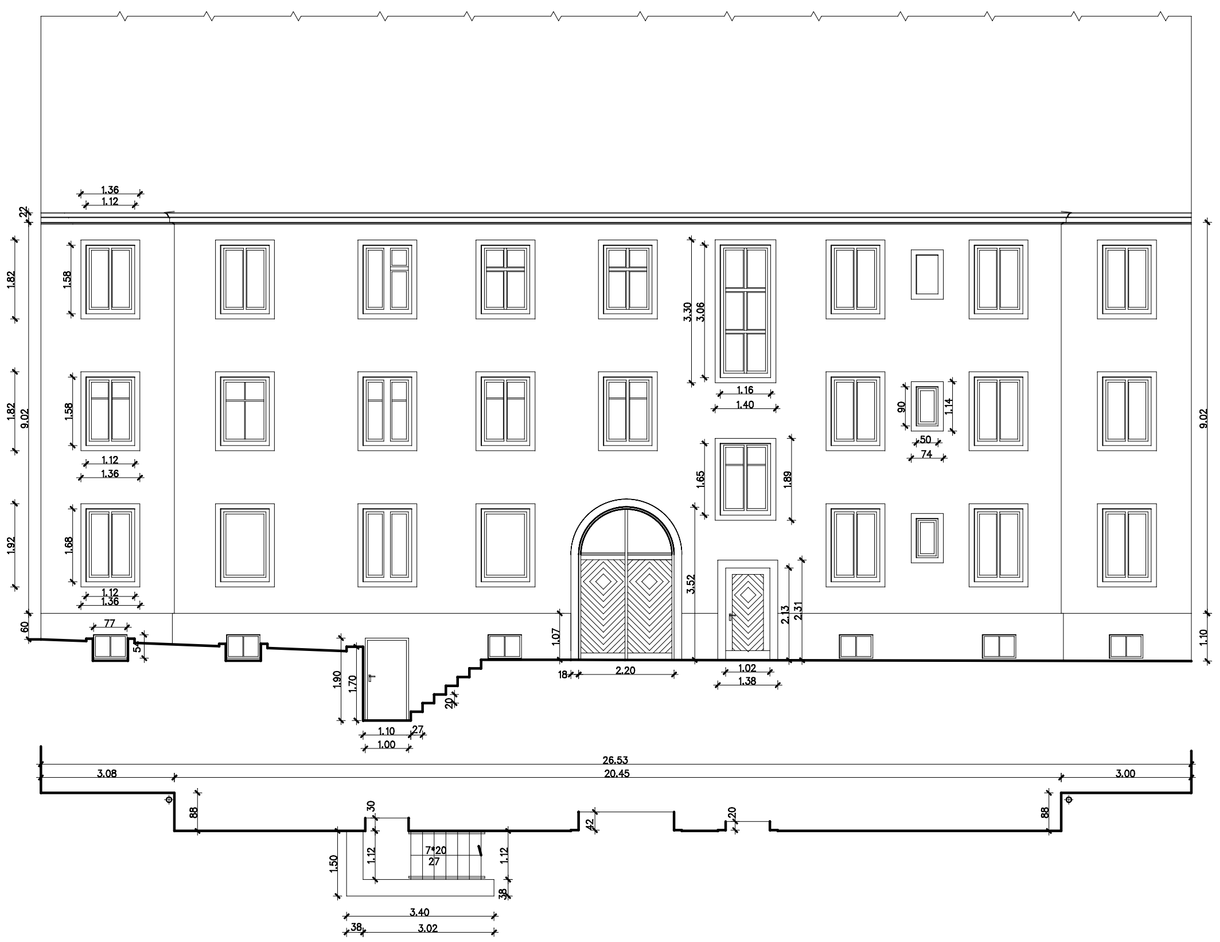

STAN PROJEKTOWANY

① COKÓŁ + ŚCIANY FUNDAMENTOWE
- ODBICIE LASTRYKO
- DEZINFEKCJA PODŁOŻA PREPARATEM STOPRIM FUNGAL LUB RÓWNOWAŻNYM
- WZMOCNIENIE PODŁOŻA PREPARATEM GRUNTUJĄCYM STOPRIM GRUNDEX LUB RÓWNOWAŻNYM
- WARSTWA WYRÓWNAWCZA Z ZAPRAWY CEMENTOWEJ +2%SYSPERBIT
- PŁYTKI KLINKIEROWE NA WARSTWIE STYROPIANU EPS P 040 GR. 5CM W TECHNOLOGII STO LUB RÓWNOWAŻNEJ – COKÓŁ.
- DOCIEPLENIE ŚCIAN FUNDAMENTOWYCH NA GŁ. 100CM PONIŻEJ TERENU – STYROPIAN EPS P 040 GR. 5CM
- ZABEZPIECZENIE IZOLACJI FOLIĄ KUBEŁKOWA DO POZIOMU OPASKI PRZECIWWODNEJ

② ŚCIANA – DOCIEPLENIE W SYSTEMIE BSO
PRZYGOTOWANIE PODŁOŻA:
- SKUCIE POWŁOKI TYNKARSKIEJ
- DEZYNFEKCJA PODŁOŻA PREPARATEM STOPRIM FUNGAL LUB RÓWNOWAŻNYM
- WZMOCNIENIE PODŁOŻA PREPARATEM GRUNTUJĄCYM STOPRIM GRUNDEX LUB RÓWNOWAŻNYM

DOCIEPLENIE W TECHNOLOGII STO LUB RÓWNOWAŻNEJ:
- STYROPIAN EPS 030 GR. 12CM JEDNOWARSTWOWY ŁĄCZONY NA ZAKŁAD LUB SZCZELNIE SPOINY.
- TYNK NAWIERZCHNIOWY SILIKATOWY TYPU NAKROPEX BARWIONY W MASIE

KOLORYSTYKA :
KATALOG STODESIGN LUB RÓWNOWAŻNY – KOLOR 16 274

③ ŚCIANA – DOCIEPLENIE W SYSTEMIE BSO
PRZYGOTOWANIE PODŁOŻA JAK W PKCIE NR.2
DOCIEPLENIE W TECHNOLOGII STO LUB RÓWNOWAŻNEJ:
Z UWAGI NA SĄSIEDZTWO DOCIEPLONEGO BUDYNKU STYROPIANEM GR. 10CM NALEŻY ŚCIANĘ BEZPOŚREDNIO PRZYLEGAJĄCĄ DO DOCIEPLONEGO BUDYNKU DOCIEPLIĆ STYROPIANEM EPS 030 GR. 10CM
- TYNK NAWIERZCHNIOWY SILIKATOWY TYPU NAKROPEX BARWIONY W MASIE

KOLORYSTYKA :
KATALOG STODESIGN LUB RÓWNOWAŻNY – KOLOR 16 274

④ GZYMS OKAPOWY – REMONT
- WZMOCNIENIE PODŁOŻA PREPARATEM GRUNTUJĄCYM W SYSTEMIE STO LUB RÓWNOWAŻNYM
- TYNK CIENKOWARSTWOWY SILIKATOWY GŁADKI NA SIATCE Z WŁÓKNA SZKLANEGO

KOLORYSTYKA :
KATALOG STODESIGN LUB RÓWNOWAŻNY – KOLOR 16 273

⑤ OSIEDLA
- W RAMACH DOCIEPLENIA ELEWACJI – TYNK CIENKOWARSTWOWY GŁADKI SILIKATOWY W SYSTEMIE STO LUB RÓWNOWAŻNYM

KOLORYSTYKA :
KATALOG STODESIGN LUB RÓWNOWAŻNY – KOLOR 16 274

⑤ OKNA W LOKALACH MIESZKALNYCH WYMAGAJĄCE WYMIANY
PROFILE PCV, OKNA JEDNORAMOWE DWUDZIELNE LUB TRÓJDZIELNE
SKRZYDŁA UCHYLNO – ROZWIERANE, WSPÓŁ mm 1,1, WG OPISU W ZEST. STOLARKI
W RAMY OKIENNE NALEŻY WBUDOWAĆ NAWIEWNIKI HIGROSTEROWANE

⑥ OKNA W PIWNICACH – DO WYMIANY
PROFILE PCV, JEDNORAMOWE, JEDNODZIELNE WG OPISU NA ZEST. STOLARKI
SKRZYDŁA UCHYLNO – ROZWIERANE
W RAMY OKIENNE NALEŻY WBUDOWAĆ NAWIEWNIKI HIGROSTEROWANE

⑦ DRZWI GOSPODARCZE, BRAMA BRZECHODU – RENOWACJA
- OPALANIE ISTNIEJĄCEJ EMALII
- SZLIFOWANE POWIERZCHNI DREWNIANEJ, SZPACHLOWANIE UBYTKÓW
- POKRYCIE LAKIEROBEJCĄ W KOLORZE JAK BRAMA OD STRONY ELEWACJI FRONTOWEJ

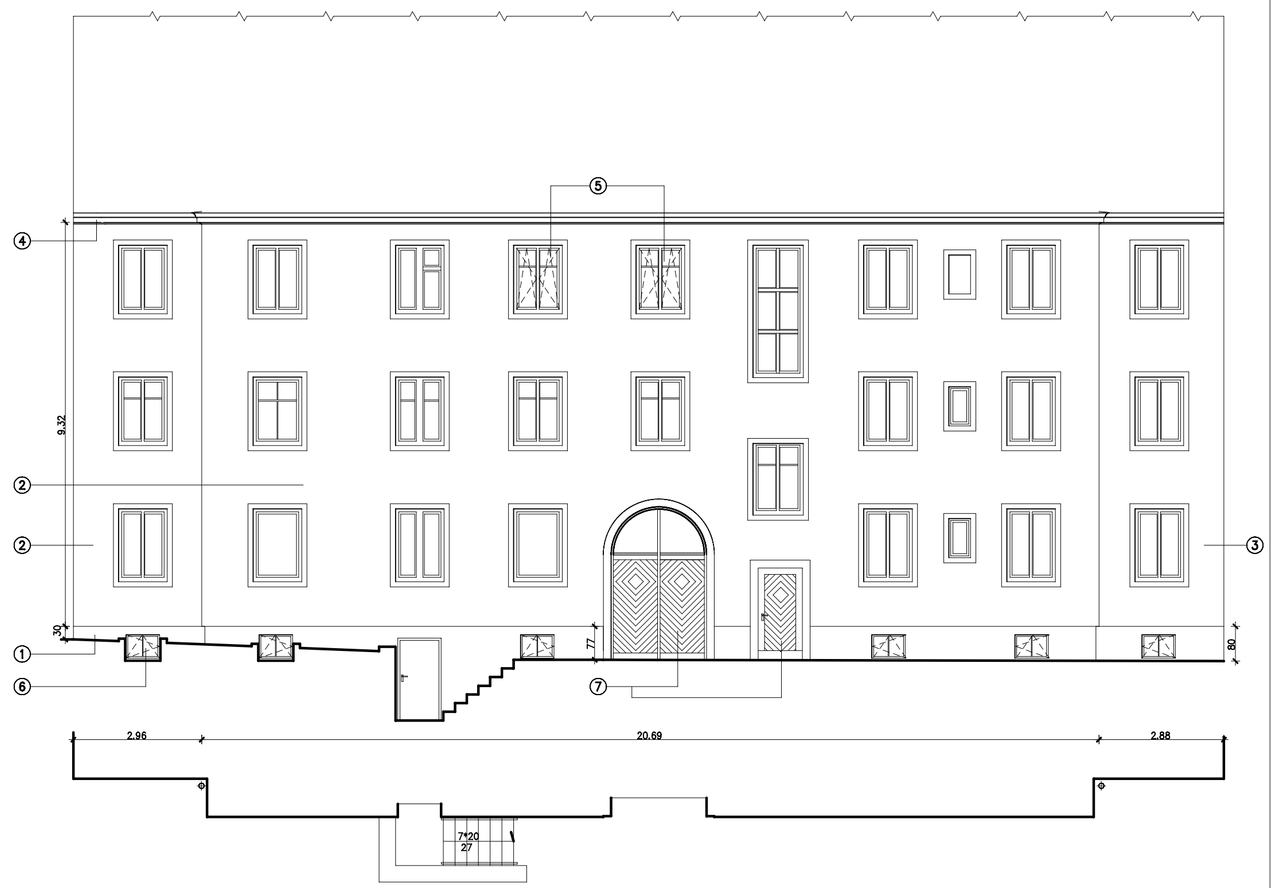

ARCH d PRACOWNIA ARCHITEKTONICZNA
58-309 Wałbrzych ul. Bryzy-Zdanowicza 49 e-mail: arch.d@wp.pl

BLOKADA PRZED PODNIESIENIEM RUSZTU–WYPOSAŻENIE:
- ŁAŃCUCH STALOWY GRUBY PRZYSPAWANY OD SPODU DO RAMY RUSZTU STALOWEGO 2X
- PŁASKOWNIK 40*5MM Z NAWIERCONYM OTWOREM UMOŻLIWIAJĄCYM POŁĄCZENIE Z ŁAŃCUCHEM I ZAMKNIĘCIE RUSZTU KŁÓDKĄ, PŁASKOWNIK OSADZIĆ W ŚCIANIE PO OBU STRONACH OKIEŃ NA WYSKOŚCI UMOŻLIWIAJĄCEJ DOSTĘP OD STRONY PIWNIC Z POZIOMU POSADZKI

OBUDOWA STUDZIENEK – BLOCZKI BETONOWE, KORONA STUDZIENEK Z CEGŁY KLINKIEROWEJ
ŚCIANY ZABEZPIECZYĆ P.WŁGOCIOWO–DYSPERBIT

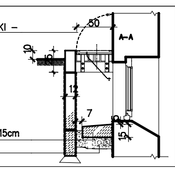

DETAL STUDZIENEK PO REMONCIE

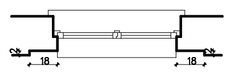

DETAL OSGZY PO DOCIEPLENIU

RYNNY I RURY SPUSTOWE – WYMIANA
BLACHA STALOWA OCYNKOWANA GR. 0.60MM

PARAPETY OKIENNE I OBRÓBKI BLACHARSKIE NA OZYMSACH –
WYMIANA ISTNIEJĄCYCH NA OBRÓBKI I PARAPETY Z BLACHY STALOWEJ POWLEKANEJ GR. 0,7MM KLEJONE DO PODŁOŻA CAŁOPOWIERZCHNIOWO, KOROWE POŁĄCZENIA PARAPETÓW Z OSDZEJAMI POPRZEZ WYMNIETE DO GÓRY, WYSOKOŚĆ WYMNIECIA 10MM
PARAPETY WE WSZYSTKICH OKNACH BUDYNKU DOCIEPLONE OD SPODU STYROPIANEM GR.3CM

SZAFKA ELEKTRYCZNA I GAZOWA –
W POROZUMIENIU Z MŁASCOŚCIAMI SIECI GAZOWEJ I ELEKTRYCZNEJ NALEŻY SKORODOWANE SZAFKI WYMIENIĆ NA NOWE.

KABLE TELETECHNICZNE –
LUDNO WISZĄCE KABLE TELETECHNICZNE NALEŻY W POROZUMIENIU Z OPARATORAMI SIECI ZABUDOWAĆ W RURACH OCHRONNYCH I UKRYĆ POD DOCIEPLENIEM

ZESPÓŁ PROJEKTOWY			PODPIS
KONSTRUKCJA ARCHITEKTURA	PROJEKTANT:	NR UPR.	
	ARCH. IWONA DZIEDZIC	AU–F2/188/81	
	SPRAWDZAJĄCY:	NR UPR.	
	PROJEKTANT	NR UPR.	
	SPRAWDZAJĄCY:	NR UPR.	

OBIEKT/ZAKRES OPRACOWANIA

REMONT ELEWACJI Z DOCIEPLENIEM BUDYNKU

TYTUŁ RYSUNKU

ELEWACJA TYLNA

ADRES OBIEKTU BUDOWLANEGO

GMINA	MIEJSCOWOŚĆ	ULICA, NR
WAŁBRZYCH	WAŁBRZYCH	ALEKSANDRA FREDRY 20
DZIAŁKA NR: 412/2		INWESTOR: WSPÓLNOTA MIESZKANIOWA
OBRĘB: NOWE MIASTO NR 21		UL. A. FREDRY 20 , WAŁBRZYCH

STADIUM	BRANŻA	DATA	SKALA	NR RYSUNKU
ZAŁOŻENIA DO REMONTU	ARCH.	KWIECIEŃ 2016	1:100	2/A