

KOMINIARSKA SPÓŁDZIELNIA PRACY "ŚW. FLORIAN"

WROCLAW, UL. ŚW MIKOŁAJA 16/17

KOMINIARSKA SPÓŁDZIELNIA PRACY "ŚW. FLORIAN"
"ŚW. FLORIAN" w/w Wrocław
REJONOWY ZAKŁAD KOMINIARSKI NR 17
WALBRZYCH
FILIA: 58-510 930 TAWNO ZDRÓJ
ul. Różana 1, tel. (071) 253-27-32
NIP 656-050-20-84

Szczecinek-Zdrój dnia 05.09.2016 r.

Opinia Nr 007314

z wyników przeprowadzonych oględzin - ekspertyzy urządzeń grzewczo-kominowych

w budynku przy ul. Długiej nr 19/18 w Wałbrzychu
dotycząca urządzeń grzewczo-kominowych używanych przez B.O.K. Piaskowa-Góra

Dotyczy:

1. Wskazania przewodu kominowego i usytuowania miejsca na podłączenie
2. Ustalenia prawidłowości podłączenia
3. Ustalenia przyczyn wadliwego działania urządzeń

W związku z powyższym stwierdza się co następuje:

1. Funkcja jak i wentylacja wyciągowa kuchni i łazienki prawidłowo w przewodach nr 9, 6, 1
2. Dla prawidłowego funkcjonowania urządzeń kominowych zapewnić należy napływ powietrza z zewnątrz poprzez urządzenia nawiewniki np. nawiewniki dachowe w kształt PCV

Inne uwagi: Ze względu na występujące zaopinie jak i wentylację wyciągową, kuchni w M-10 należy natychmiast odizolować od przewodów

Kontroli dokonał: Marek Paweł, Kamil Kotowicz

Opinię sporządzono w oparciu o: Ustawę Prawo Budowlane z dnia 7.07.1994 wraz z późniejszymi zmianami. Rozporządzenie Ministra MSWiA z dnia 21 kwietnia 2006r. w sprawie ochrony przeciwpożarowej budynków i innych obiektów budowlanych i terenów (Dz. U. Nr 80 z dnia 11 maja 2006r.). Rozp. MSWiA z dnia 16.08.1999r. w sprawie warunków technicznych użytkowania budynków mieszkalnych (Dz. U. Nr 74 poz. 836). Rozp. Ministra Infrastruktury z dn. 15.06.2002r. w sprawie warunków technicznych jakim powinny odpowiadać budynki (Dz. U. Nr 75 poz. 690) z późniejszymi zmianami.

Opinię sporządzono w 2 egz. z przeznaczeniem po 1 egz. dla: B.O.K. Piaskowa-Góra
1 egz. dla RZK Szczecinek-Zdrój

Potwierdzenie odbioru opinii:

dnia podpis:

Uwagi:

1. Po dokonaniu proponowanych rozwiązań należy zgłosić do sprawdzenia prawidłowość wykonania i funkcjonowania urządzeń grzewczo-kominowych
2. Szkic orientacyjny na odwrocie.
3. Niepotrzebne skreślić.
4. Opinia jest ważna 1 rok od daty wystawienia

Opiniodawca
(uprawniony mistrz kominarski)
MISTRZ KOMINIARSKI

Daniel Stara

Pieczęć i podpis

WYKRES PLANU KUCHNI

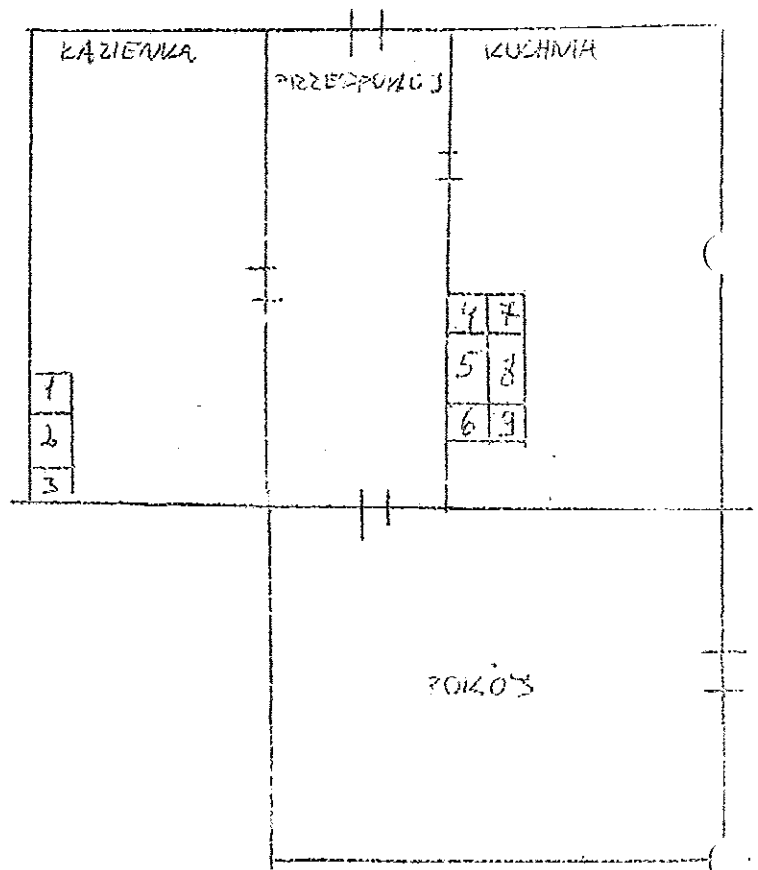
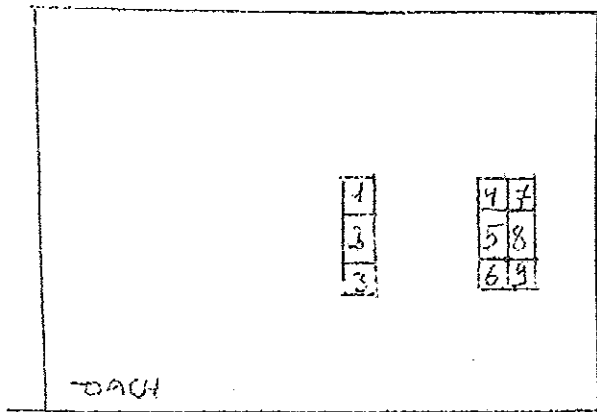

	1	2	3	4	5	6	7	8	9	
IV P	Wk				Wk			J		N-18
III P			Wk	Wk			J			N-14
II P	Wk					J		Wk		N-10
I P		Wk	Wk							N-6
PARTER										N-22
PINWICA										

MISTRZ KOMINIARSKI
Daniel Stara
 Daniel Stara