

KOMINIARSKA SPÓŁDZIELNIA PRACY "ŚW. FLORIAN"
WROCLAW, UL. ŚW MIKOŁAJA 16/17

(pieczęć Zakładu Kominiarskiego)
"ŚW. FLORIAN" wrocław
REJONOWY ZAKŁAD KOMINIARSKI NR 17
WALBRZYCH
Filia: 58-310 SPECJALNOWNO ZDRÓJ
ul. Różana 1, tel. (071) 943-27-32
NIP 585-900-20-44

Szczawno-Zdrój, dnia 02.09 2016 r.

Opinia Nr 007311

z wyników przeprowadzonych oględzin - ekspertyzy urządzeń grzewczo-kominowych

w budynku przy ul. Prostej nr 7/2 w Walbrzychu
dotycząca urządzeń grzewczo-kominowych używanych przez
B.O.K. Biały Kamień

Dotyczy:

1. Wskazania przewodu kominowego i usytuowania miejsca na podłączenie
2. Ustalenia prawidłowości podłączenia
3. Ustalenia przyczyn wadliwego działania urządzeń

W związku z powyższym stwierdza się co następuje:

1. Istniejący piec CO etar w piwnicy prawidłowo w przewidzianej w 1. Rozw. ten może być także przeznaczony do podłączenia prostego pieca CO do mieszkalnictwa w obu przypadkach wentylację zapewniono nawiewem wykonanym wg obowiązujących przepisów. Alternatywa: po likwidacji pieca CO etar do przewodu nr 1 po zamontowaniu, układu spalinowego można podłączyć kocioł gazowy CO z zamkniętą kolumną, dla którego zarys powietrza wykonano z boku budynku.
2. Wentylację zapewniono kuchenką i tarasem wykonanym wg projektu (istniejące nieprawidłowości). Powiększyć nawiew w kierunku tarasu do 220m².

Inne uwagi: Funkcja podłączony do kominu zastępczego przewidziano w dwóch 30, zamontowane 4 nawiewniki przewidziane.

Kontroli dokonał: Marek Paweł, Kamil Kotowicz

Opinię sporządzono w oparciu o: Ustawę Prawo Budowlane z dnia 7.07.1994 wraz z późniejszymi zmianami, Rozporządzenie Ministra MSWiA z dnia 21 kwietnia 2006r. w sprawie ochrony przeciwpożarowej budynków i innych obiektów budowlanych i terenów (Dz. U. Nr 80 z dnia 11 maja 2006r.), Rozp. MSWiA z dnia 16.08.1999r. w sprawie warunków technicznych użytkowania budynków mieszkalnych (Dz. U. Nr 74 poz. 836), Rozp. Ministra Infrastruktury z dn. 15.06.2002r. w sprawie warunków technicznych jakim powinny odpowiadać budynki (Dz. U. Nr 75 poz. 690) z późniejszymi zmianami.

Opinię sporządzono w 2 egz. z przeznaczeniem po 1 egz. dla:

1 egz. dla RZK

Potwierdzenie odbioru opinii:

dnia 06.09.2016

podpis: INSPEKTOR ds. utrzymania budynków
Łodowski

Uwagi:

1. Po dokonaniu proponowanych rozwiązań należy zgłosić do sprawdzenia prawidłowość wykonania i funkcjonowania urządzeń grzewczo-kominowych
2. Szkic orientacyjny na odwrocie.
3. Niepotrzebne skreślić.
4. Opinia jest ważna 1 rok od daty wystawienia

Opiniodawca
MISTRZ KOMINIARSKI

Daniel Stara

Pieczęć i podpis

52410 ORIENTACYJNY

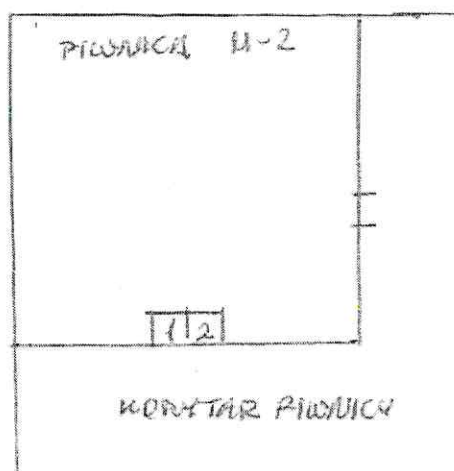
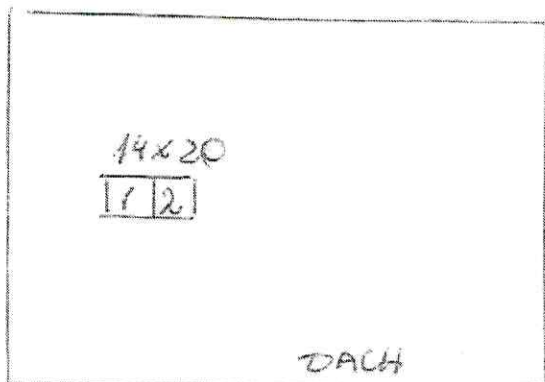

STAN ISTNIEJĄCY

	1	2	
STREŻYCH			
I P		COK 4	M-4
PARTER			M-2
PIWNICA	COK 2		

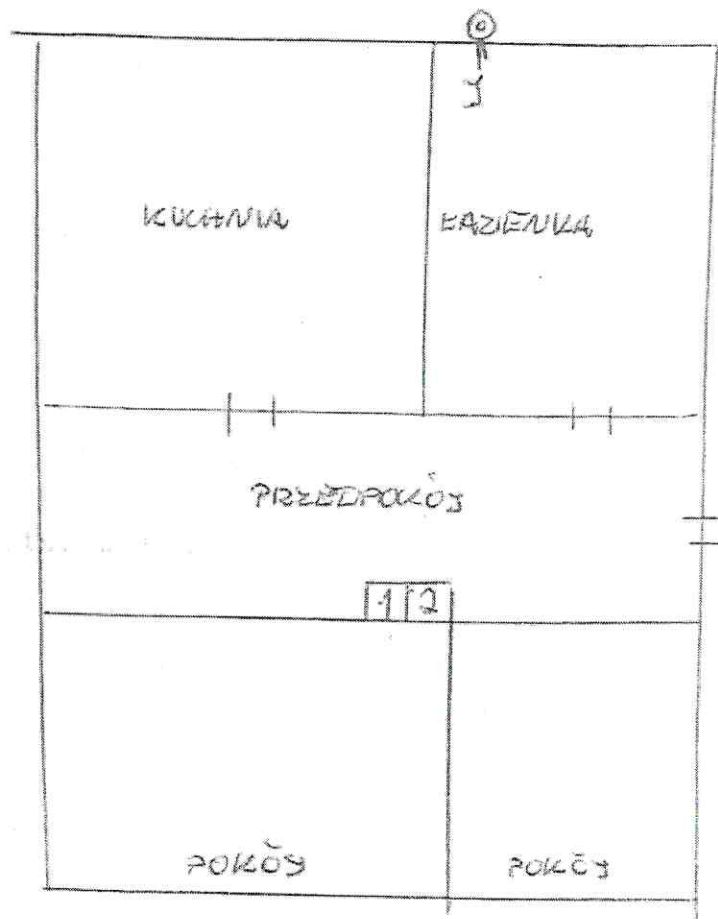

MISTRZ KOMINIARSKI

Daniel Sława
Daniel Sława