

RZUT FUNDAMENTÓW

skala 1:50

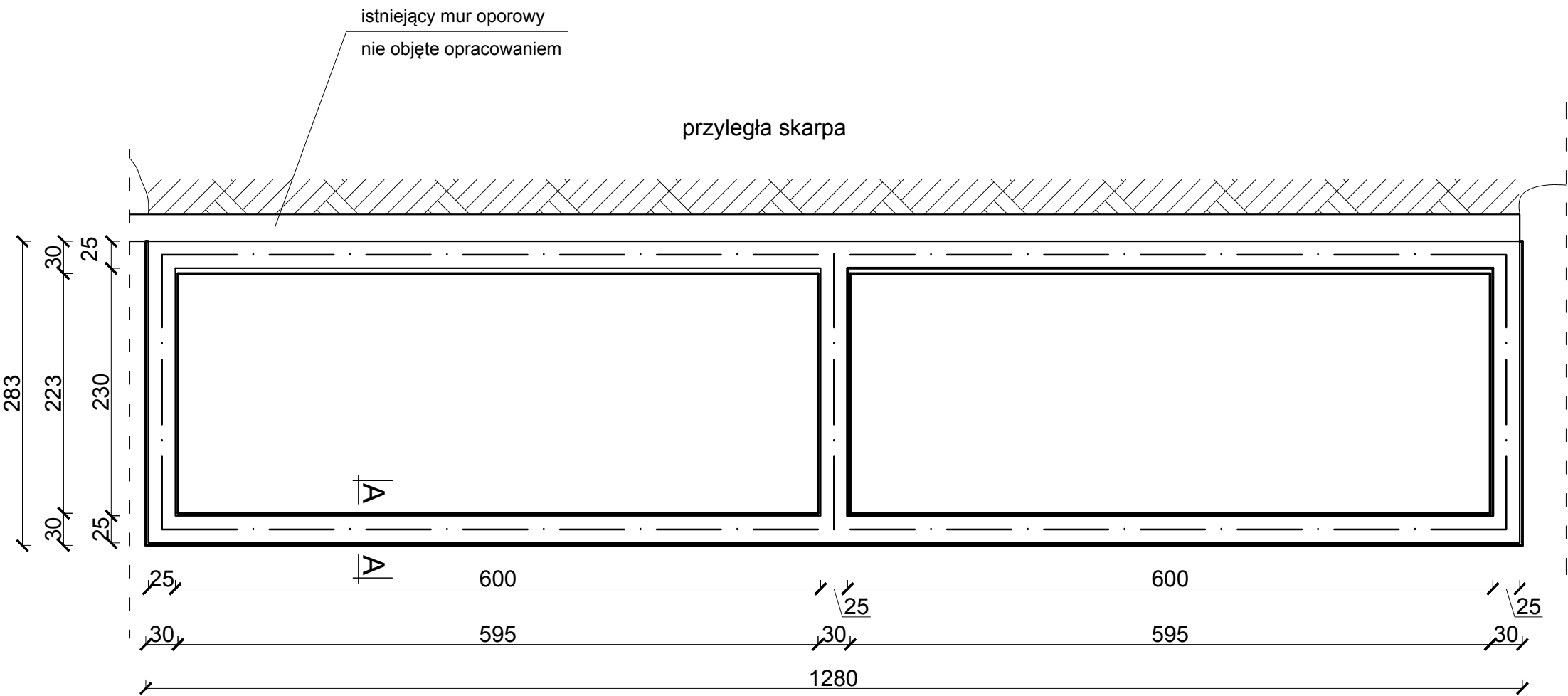

PRZEKRÓJ A-A FUNDAMENTU

skala 1:10

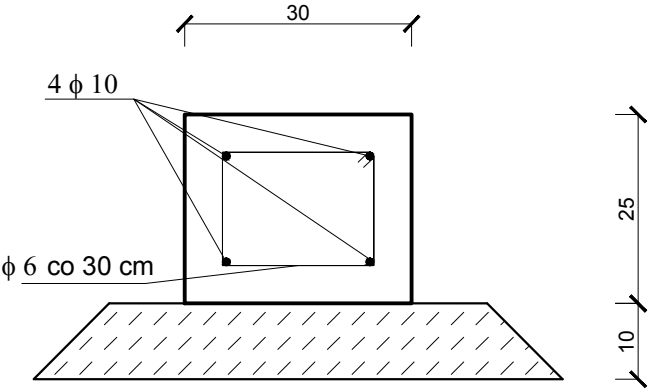

UWAGI:

1. Wszystkie roboty należy wykonać zgodnie z Polskimi Normami, Warunkami technicznymi wykonania i odbioru robót, budowlano-montażowych opracowanymi przez Instytut Techniki Budowlanej oraz zasadami wiedzy i sztuki budowlanej;
2. Wszystkie wymiary należy sprawdzić na budowie.
3. Rysunki rozpatrywać łącznie z informacjami zawartymi w części opisowej;
4. Ewentualne rozwiązania zamienne uzgodnić pisemnie z Inwestorem i projektantem;
5. Wszystkie elementy i rozwiązania systemowe wykonywać zgodnie z zaleceniami producenta;
6. Ławę zbroić jak na przekroju na całej jej długości podłużnej i poprzecznej ;

<b>M&amp;W Projektowanie Konstrukcyjne</b> ul. Broniewskiego 13      tel.: +48 601 710 373 58-309 Wałbrzych      e-mail: mw.projektowanie@yahoo.com					
OPRACOWAŁ:	inż. Mateusz Czerwiński				
PROJEKTOWAŁ:	mgr inż. Wojciech Czerwiński				
INWESTOR:	Wspólnota Mieszkaniowa przy ul Polnej nr 12 w Wałbrzychu ul. Polna 12    58-301 Wałbrzych				
OBIEKT:	komórki   przy ul. Polna 12 w Wałbrzychu				
TYTUŁ RYSUNKU:	rzut fundamentów - stan projektowany				
DATA:	29-07-2016	SKALA:	1:50/10	RYS/ILUŚĆ:	3/4