

=====

**PROJEKTOWANIE NADZOROWANIE Jan BARBIERIK**  
**58-306 WAŁBRZYCH UL. WITOSA 64 - TEL. +48 602 48 64 54**

=====

## **PROJEKT BUDOWLANY**

na wykonanie wentylacji wywiewno – nawiewnej oraz kanału  
dymowego w lokalu mieszkalnym nr 24 w budynku przy ulicy  
Bogusławskiego nr 3 w Wałbrzychu – kategoria budynku - XIII

obiekt - lokal mieszkalny  
adres - Wałbrzych ul. Bogusławskiego nr 3/24  
dz. bud. 481 obręb nr 26 Nowe Miasto  
inwestor - M Z B sp .z o.o.  
z/s w Wałbrzychu  
branża - budowlana  
data opracowania - 28 lipca 2016r.

**JAN BARBIERIK**  
Upr. do kierowania, nadzorowania  
i projektowania robotami budowlanymi  
w specj. KONSTRUKCYJNO-BUDOWLANEJ  
ARCHITEKTONICZNEJ, GAZOWEJ I CIEPLNEJ  
Nr upr. A. UF-1-4-94/78, A. UF-1-4-139/78  
UAN.VI-F/3/63/89, UAN.VI-F/3/198/89

Projektant : Jan Barbierik.....

upr. UAN.VI/f/3/198/89

DOŚ/BO/1486/01

### spis treści:

- strona tytułowa
- oświadczenie projektanta
- kserokopie pism
- opis techniczny
- rysunki:
  - rzut mieszkania i szczegóły

Wałbrzych dnia 218 lipca 2016 r.

## OŚWIADCZENIE

Na podstawie art. 20 ust.4 ustawy z dnia 7 lipca 1994 r. - Prawo Budowlane  
(tekst jednolity Dz. U. nr 243 poz. 1623 z 2010 r. z późniejszymi zmianami)

## OŚWIADCZAM

ze projekt budowlany na:

wykonanie wentylacji wywiewno-nawiewnej oraz kanału dymowego w lokalu  
mieszkalnym nr 24 w budynku przy ulicy Bogusławskiego nr 3 w Wałbrzychu

został sporządzony zgodnie z obowiązującymi przepisami oraz zasadami wiedzy  
technicznej.

Projektant:.....

Jan Barbierik

**JAN BARBIERIK**  
Upr. do kierowania, nadzorowania  
i projektowania robotami budowlanymi  
w specj. KONSTRUKCYJNO-BUDOWLANE,  
ARCHITEKTONICZNEJ, GAZOWEJ I CIEPLNEJ  
Nr upr. A.UF-1-94/78, A.UF-1-4-139/78  
JAN.VI-1362/89, JAN.VI-1-173/89

Krajowa Izba  
Pielęgniarek i Położniczek  
ul. Włocławska 13  
88-300 Włocławek

AN.F-2-4-94/78

Wzrost: 1,60 m, Ciężar ciała: 52 kg, Ciężar ciała: 52 kg

### DECYZJA O STYPIENDIUM PRZYGOTOWANIA ZAWODOWEGO

1. Podjęta została decyzja o przyznaniu stypendium przygotowawczego uczniom, którzy ukończyli szkołę średnią i przygotowują się do egzaminu na zawód.

Na podstawie art. 101 ustawy z dnia 26 czerwca 1974 r. o świadczeniach rodzinnych, w sprawie przyznania stypendium przygotowawczego uczniom, którzy ukończyli szkołę średnią i przygotowują się do egzaminu na zawód.

Stypendium przygotowawcze przyznaje się uczniom, którzy ukończyli szkołę średnią i przygotowują się do egzaminu na zawód.

Stypendium przygotowawcze przyznaje się uczniom, którzy ukończyli szkołę średnią i przygotowują się do egzaminu na zawód.

Stypendium przygotowawcze przyznaje się uczniom, którzy ukończyli szkołę średnią i przygotowują się do egzaminu na zawód.

Stypendium przygotowawcze przyznaje się uczniom, którzy ukończyli szkołę średnią i przygotowują się do egzaminu na zawód.

Stypendium przygotowawcze przyznaje się uczniom, którzy ukończyli szkołę średnią i przygotowują się do egzaminu na zawód.

Stypendium przygotowawcze przyznaje się uczniom, którzy ukończyli szkołę średnią i przygotowują się do egzaminu na zawód.

Stypendium przygotowawcze przyznaje się uczniom, którzy ukończyli szkołę średnią i przygotowują się do egzaminu na zawód.

Stypendium przygotowawcze przyznaje się uczniom, którzy ukończyli szkołę średnią i przygotowują się do egzaminu na zawód.

Stypendium przygotowawcze przyznaje się uczniom, którzy ukończyli szkołę średnią i przygotowują się do egzaminu na zawód.

Stypendium przygotowawcze przyznaje się uczniom, którzy ukończyli szkołę średnią i przygotowują się do egzaminu na zawód.

Stypendium przygotowawcze przyznaje się uczniom, którzy ukończyli szkołę średnią i przygotowują się do egzaminu na zawód.

Stypendium przygotowawcze przyznaje się uczniom, którzy ukończyli szkołę średnią i przygotowują się do egzaminu na zawód.

Stypendium przygotowawcze przyznaje się uczniom, którzy ukończyli szkołę średnią i przygotowują się do egzaminu na zawód.

Stypendium przygotowawcze przyznaje się uczniom, którzy ukończyli szkołę średnią i przygotowują się do egzaminu na zawód.

Stypendium przygotowawcze przyznaje się uczniom, którzy ukończyli szkołę średnią i przygotowują się do egzaminu na zawód.

Stypendium przygotowawcze przyznaje się uczniom, którzy ukończyli szkołę średnią i przygotowują się do egzaminu na zawód.

Stypendium przygotowawcze przyznaje się uczniom, którzy ukończyli szkołę średnią i przygotowują się do egzaminu na zawód.

Stypendium przygotowawcze przyznaje się uczniom, którzy ukończyli szkołę średnią i przygotowują się do egzaminu na zawód.

Stypendium przygotowawcze przyznaje się uczniom, którzy ukończyli szkołę średnią i przygotowują się do egzaminu na zawód.

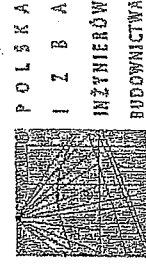

Zaświadczenie  
o numerze weryfikacyjnym:  
DOŚ-SF8-4M-L-TP1 \*

Pan Jan Barbierek o numerze ewidencyjnym DOŚ/BO/4486/01  
adres zamieszkania ul. Witosa 64, 58-306 Wąbrzeźno  
jest członkiem Dolnośląskiej Okręgowej Izby Inżynierów Budownictwa i posiada wymagane  
ubezpieczenie od odpowiedzialności cywilnej.

Niniejsze zaświadczenie jest ważne od 2016-01-01 do 2016-12-31.

Zaświadczenie zostało wygenerowane elektronicznie i opatrzone bezpiecznym podpisem elektronicznym  
weryfikowanym przy pomocy ważnego kwalifikowanego certyfikatu w dniu 2015-11-24 roku przez:

Eugeniusz Holec, Przewodniczący Rady Dolnośląskiej Okręgowej Izby Inżynierów Budownictwa.

Certyfikat nr. 5 wydany z dnia 18 września 2004 r. o podpisie elektronicznym (Dz. U. 2001 Nr 150 poz. 1450) data w sprawie  
elektronicznego opatrzone bezpiecznym podpisem elektronicznym weryfikowanym przy pomocy ważnego kwalifikowanego certyfikatu  
numerem pod względem danych prawnych dokumentu opatrzonego podpisem własnoręcznym.)

Weryfikacja poprawności danych w niniejszym zaświadczeniu można sprawdzić za pomocą numeru weryfikacyjnego zaświadczenia na  
stronie Polskiej Izby Inżynierów Budownictwa [www.pibb.org.pl](http://www.pibb.org.pl) lub kontaktując się z biurem właściwej Okręgowej Izby Inżynierów  
Budownictwa.

Obywatel (ka) Jan Barbierek jest upoważniony (a) do:

1- sporządzania projektów w zakresie rozwiązań konstrukcyjnych i technicznych obiektów budowlanych o powołaniu

znanych rozwiązań konstrukcyjnych i technicznych obiektów budowlanych o powołaniu

znanych rozwiązań konstrukcyjnych i technicznych obiektów budowlanych o powołaniu

znanych rozwiązań konstrukcyjnych i technicznych obiektów budowlanych o powołaniu

znanych rozwiązań konstrukcyjnych i technicznych obiektów budowlanych o powołaniu

znanych rozwiązań konstrukcyjnych i technicznych obiektów budowlanych o powołaniu

znanych rozwiązań konstrukcyjnych i technicznych obiektów budowlanych o powołaniu

znanych rozwiązań konstrukcyjnych i technicznych obiektów budowlanych o powołaniu

znanych rozwiązań konstrukcyjnych i technicznych obiektów budowlanych o powołaniu

znanych rozwiązań konstrukcyjnych i technicznych obiektów budowlanych o powołaniu

znanych rozwiązań konstrukcyjnych i technicznych obiektów budowlanych o powołaniu

*[Signature]*  
Eugeniusz Holec

Opis techniczny  
do projektu budowlanego na budowę wentylacji wywiewno - nawiewnej

**Dane ogólne**

Lokal mieszkalny usytuowany w budynku mieszkalnym w zabudowie wolnostojącej na poddaszu budynku, całkowicie podpiwniczony. Stropy nad piwnicami ceramiczne pozostałe drewniane. Dach konstrukcji drewnianej dwuspadowy, kryty papą.  
Lokal posiada instalacje wod. - kan., gazową i elektryczną - stan techniczny tych instalacji dobry. Ogrzewanie lokalu – piece na opał stały. Lokal składa się z kuchni, przedpokoju, pomieszczenia gospodarczego i pokoju.  
Kubatura budynku – 2.320 m<sup>3</sup>

**Zakres opracowania**

Projekt obejmuje budowę wentylacji wywiewno – nawiewnej oraz kanału dymowego w lokalu mieszkalnym w kuchni

**Opis robót**

w pomieszczeniu kuchni wykonać kanał wentylacji wywiewnej o przekroju dn 150 mm z blachy kwasoodpornej z wyprowadzeniem poprzez strych ponad połac dachu papowego – kanał ten wykonać zgodnie z załączonym rysunkiem. Kanał ten u dołu na strychu zaopatrzyć zbiorniczek ze skraplaczem.

W ścianie zewnętrznej pod oknem w pomieszczeniu kuchni wykonać wentylację nawiewną o przekroju kanału 14x14 cm z usytuowaniem 30 cm nad podłogą.

Kanał dymowy wykonać z blachy żaroodpornej grub. 1,5 mm i o średnicy dn 150 mm – zgodnie z załączonym rysunkiem

**Zakres oddziaływania inwestycji**

Na podstawie art. 34 ust. 3 pkt 5 Ustawy Prawo Budowlane, oddziaływanie niniejszego zamierzenia zamyka się w granicach budynku mieszkalnego oraz działki do których inwestor posiada tytuł prawny.

Z uwagi za zakres prac w obrębie jednego budynku (wentylacja nawiewno - wywiewna) i nie ingerowaniu poza jego obszar, całkowity zakres oddziaływania prac i robót budowlanych zamyka się w granicach jak wyżej.

JAN BARBIERIK  
Upr. do kierowania, nadzorowania  
i projektowania robotami budowlanymi  
w spec. KONSTRUKCYJNO-BUDOWLANEJ  
ARCHITEKTONICZNEJ, GAZOWEJ i CIEPLNEJ  
Nr upr. A/UF-14/94/78, A/UF-14-139/78  
UAN VI-F/3/63/84, UAN VI-F/9/198/82



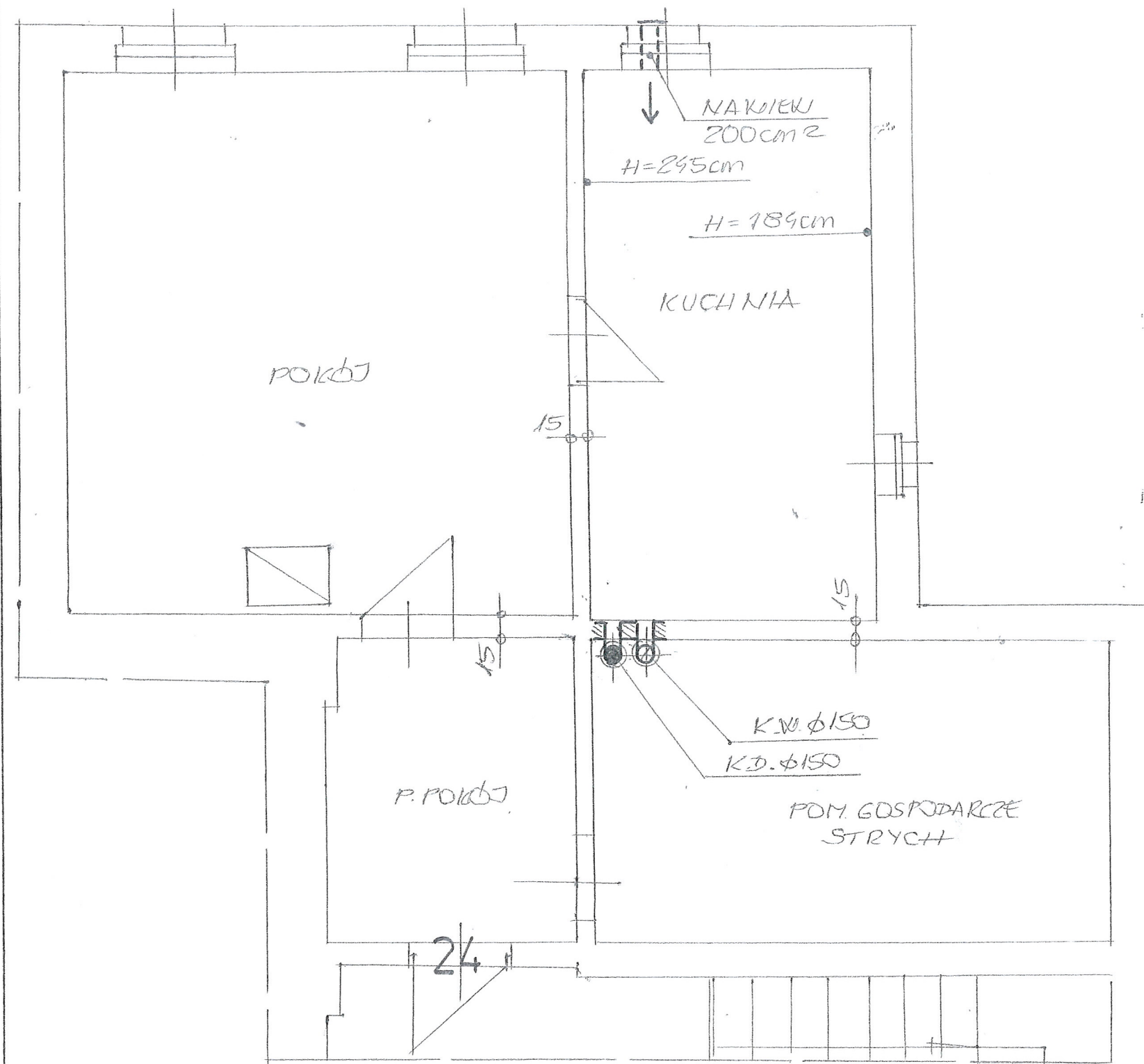

MIESZKANIE NR 24  
PODDASZE 1:50

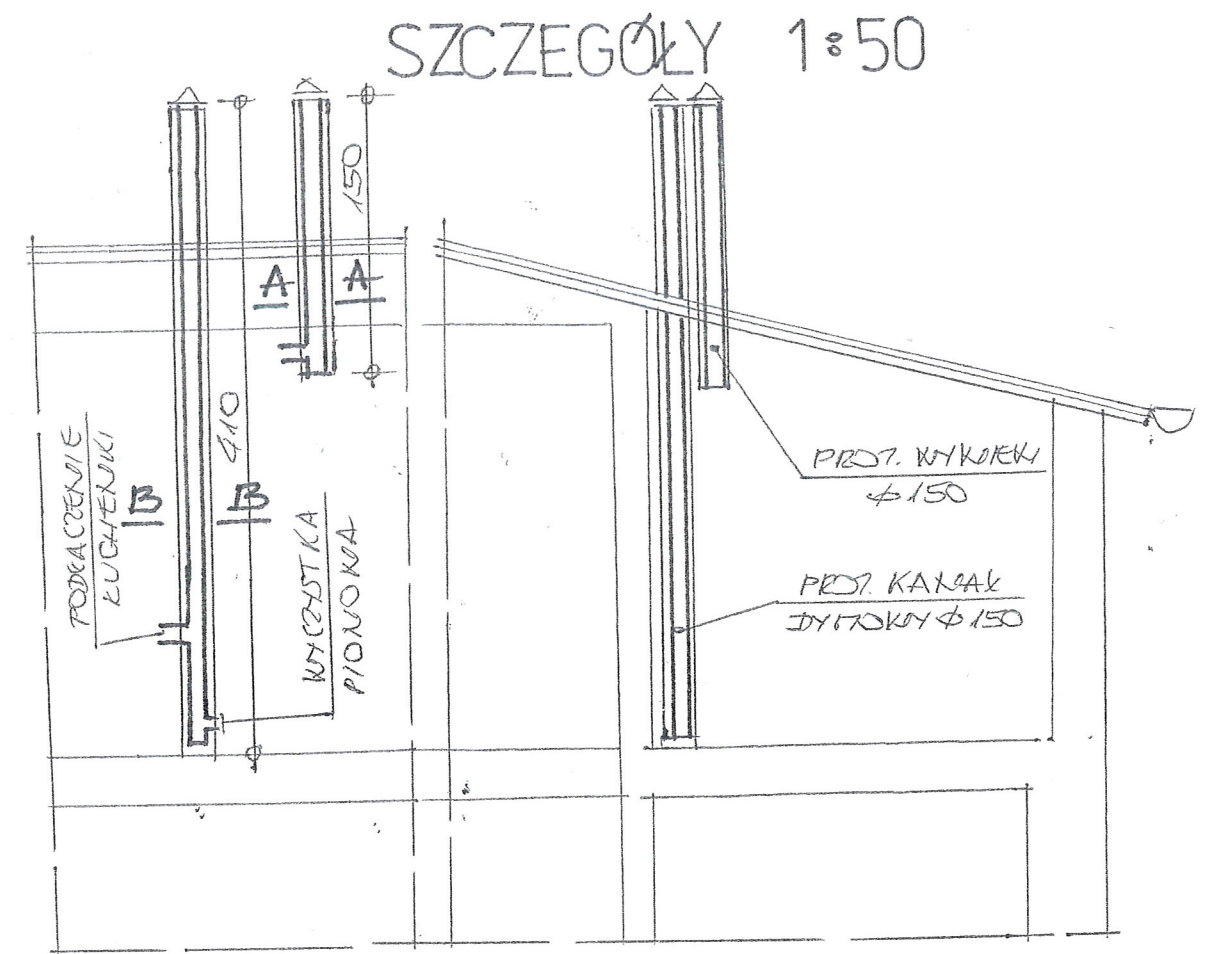

BLACHA KWASOODPORNA

WĘLNA MINERALNA 5cm

SZCZEGÓŁ "A"

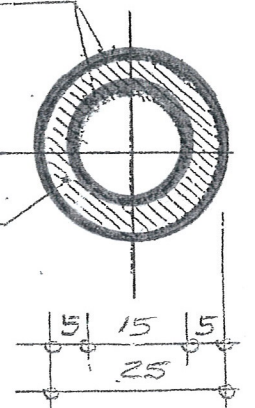

SZCZEGÓŁ "B"

BLACHA OCYNK

WĘLNA MINERALNA 10cm

BLACHA ŻARODOPORNA GRUB 15mm

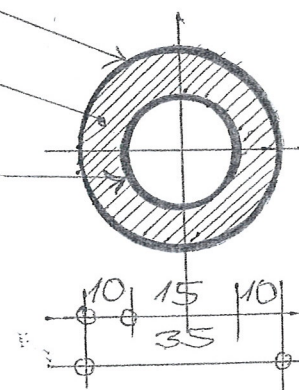

INWESTOR	M'ZB SP. Z O.O. W WĄGBRZCHU	DATA	28.07.16
OBIEKT ADRES	MIESZKANIE UL. BOGUSZKOWSKIEGO 3/24	SIŁA CAŁA	1:50
TEMAT	WENTYLACJA + KAN. DYLATOWY	Nr. rys.	1
PROJEKTANT	<b>JAN BARBIERIK</b> Upr. do kierowania, nadzorowania i projektowania robotami budowlanymi w spec. KONSTRUKCYJNO-BUDOWLANEJ ARCHITEKTONICZNEJ, GAZOWEJ I CIEPLNEJ Nr upr. A.UF-1-4-94/78, A.UF-1-4-139/78 UAN.VI-F/3/63/89, UAN.VI-F/3/198/89		

# SPECYFIKACJA TECHNICZNA MATERIAŁOWA I WYKONANIA ODBIORU ROBÓT WENTYLACYJNYCH i KANAŁU SPALINOWEGO

## **1. Przedmiot i zakres opracowania**

Przedmiotem opracowania jest specyfikacja techniczna wykonania i odbioru robót wentylacyjnych związanych z wykonaniem wentylacji nawiewno - wywiewnej oraz kanału dymowego w lokalu mieszkalnym nr 24 w budynku mieszkalnym przy ulicy Bogusławskiego nr 3 w Wałbrzychu

Zakres robót objętych niniejszą specyfikacją techniczną:

- wykonanie wentylacji wywiewnej w lokalach mieszkalnych
- wykonanie wentylacji nawiewnej i kanału dymowego
- wykonanie nowego kanału wywiewnego w lokalu mieszkalnym, kanał ten poprzez stropodach budynku wyprowadzić ponad połąć dachu

## **2. Materiały**

Blacha stalowa kwasoodporna o grub. 0.6 mm

Wełna mineralna przy ociepleniu kanałów – wentylacyjnych i dymowych

Zabezpieczenie rur wywiewnych przy przejściu przez stropy drewniane i dach wełną mineralną grub. minimum 10 cm

## **3. Sprzęt do wykonania robót**

Wykonawca winien dysponować:

- elektronarzędziami do wykonania robót wentylacyjnych
- drabinami i rusztowaniami przestawnymi do wykonywania robót na wysokości
- sprzętem zapewniającym bezpieczne wykonanie robót

Urządzenia i sprzęt zmechanizowany używane na budowie powinny mieć aktualne ważne dokumenty uprawniające do ich eksploatacji

#### 4. Transport i składowanie

- wykonawca winien dysponować dostępem do środka transportu 0,9 tony
- dostawa materiałów przeznaczonych do robót budowlanych powinno nastąpić dopiero po odpowiednim przygotowaniu pomieszczeń magazynowych i składowisk na placu budowy. Pomieszczenia magazynowe powinny być zamknięte, zabezpieczać od zewnętrznych wpływów atmosferycznych, a w razie potrzeby umożliwić utrzymanie odpowiedniej temperatury i wilgotności.
- składowanie materiałów, aparatów i urządzeń elektrycznych powinno odbywać się w warunkach zapobiegających zniszczeniu lub uszkodzeniu. Należy zachować wymagania w zakresie bezpieczeństwa przeciwpożarowego.
- środki i urządzenia transportowe powinny być odpowiednio przystosowane do transportu materiałów i urządzeń
- w czasie transportu i wyładunku oraz składowaniu urządzeń budowlanych należy przestrzegać zaleceń wytwórcy, a w szczególności:
- transportowane urządzenia zabezpieczyć przed nadmiernymi drganiami i wstrząsami oraz przesuwaniem się w ładowni: z przewożonych urządzeń zdemontować, odpowiednio zabezpieczyć i przewozić odpowiednio np. betoniarkę, zgrzewarki
  - załadunek i rozładunek winien odbywać się ostrożnie, aby nie narazić na uszkodzenia powłok lakierniczych i osłon
  - w czasie transportu i składowania materiałów budowlanych powinny być zabezpieczone przed zawilgoceniem i innymi wpływami atmosferycznymi
  - parametry techniczne materiałów i wyrobów powinny być zgodne z wymaganiami podanymi w projekcie technicznym i powinny odpowiadać wymaganiom obowiązujących norm i przepisów. Materiały i wyroby o zbliżonych lecz nie identycznych, jak podano w projekcie lub kosztorysie parametrach można zastosować za zgodą projektanta i inwestora.
  - materiały, wyroby i urządzenia dla których wymaga się świadectw jakości należy dostarczyć wraz ze świadectwami jakości, kartami gwarancyjnymi lub protokołami odbioru technicznego
  - urządzenia dostarczone przez inwestora powinny być zaopatrzone w świadectwa jakości

- sposób składowania materiałów budowlanych w magazynach jak i konserwacja tych materiałów powinny być dostosowane do rodzaju materiałów i zgodnie z zasadami podanymi w „Warunkach technicznych wykonania i odbioru robót budowlano – montażowych”.

## **5. Wymagania dotyczące wykonania robót**

- przy wykonywaniu robót ogólnobudowlanych związanych pomocniczo z wykonawstwem robót elektrycznych należy przestrzegać wymagań podanych w WTWiO tom I
- dla prowadzenia robót budowlano- montażowych robót ogólnobudowlanych winien być ustanowiony kierownik budowy, a w pracach branżowych np. elektryczne, instalacje sanitarne – kierownicy robót
- Kierownik budowy jak i kierownicy robót powinni się wpisać w dziennik budowy oraz złożyć odpowiednie oświadczenia o podjęciu obowiązków w Starostwie Powiatowym w wydziale nadzoru budowlanego
- wykonawca robót przedstawi do uzgodnienia inspektorowi nadzoru projekt organizacji robót ogólnobudowlanych
- projekt organizacji robót ogólnobudowlanych powinien zawierać:
- harmonogram robót uwzględniający ich rodzaj, kolejność, terminy i etapy jak również metody , sposoby i technologie wykonania
- harmonogram zatrudniania pracowników
- zapotrzebowanie i plany dostaw materiałów
- wykonawca robót ogólnobudowlanych powinien mieć zapewnione przez inwestora:
- odpowiednie pomieszczenia socjalno – administracyjne i wyodrębnione miejsca magazynowania materiałów
- zasilanie placu budowy w energię elektryczną
- łączność telefoniczną



- dokumentację prawną robót to jest uzgodniony i zatwierdzony projekt wraz

- 4 -

- z kosztorysem oraz zezwolenia na budowę, umowę na zlecony zakres robót, harmonogram robót budowlano-montażowy uzgodniony ze wszystkimi wykonawcami
- roboty budowlano – montażowe robót instalacyjnych jak i zgrzewczych, spawalniczych mogą wykonywać osoby legitymujące się aktualnymi uprawnieniami do wykonywania tych robót wydanymi przez organizacje techniczne np. SEP
- trasa przebiegu kanałów wentylacyjnych powinna przebiegać bezkolizyjnie z innymi instalacjami i urządzeniami, powinna być przejrzysta, prosta i dostępna do prawidłowej konserwacji przejścia przez stropy i ściany powinny być wykonane w warunkach osłonowych między pomieszczeniami, przejścia kanałów wykonać w sposób szczelny
- kanały wentylacyjne i dymowe należy montować do ścian w sposób trwały, zapewniający mocne i bezpieczne jego osadzenie
- łączenie rur kwasoodpornych i żaroodpornych za pomocą zgrzewania i na nity
- zabrania się cięcia blach pilkami, brzeszczotami, a wyłącznie przez cięcie nożycami lub gilotyną ochronę antykorozyjną należy wykonać zgodnie z wymogami WRWiO
- wykonywanie przebić, wykuc pod wentylacje typu „Z” należy dostosować do wymaganej szerokości i głębokości wykonywanego kanału, połączenia ścianek przednich z istniejącymi murami wykonywać za pomocą strzępi
- uzupełnienia tynków po wykuciu i zamurowaniach wykonać tynkiem o strukturze i barwie tynku istniejącego
- zabrania się wykonywania bruzd w cienkich ściankach działowych, osłaniających ich konstrukcję oraz w betonowych elementach konstrukcyjno - budowlanych
- przewody wentylacyjne mocować do ścian co 150 cm

## **6. Kontrola, badania i odbiór robót**

a/ oględziny i próby sprawdzające poprawność wykonania robót ogólnobudowlanych i instalacyjnych

b/ do odbioru końcowego robót, wykonawca powinien przedłożyć:

- 5 -

- wypełniony dziennik budowy
- oświadczenia wykonanych robót sporządzonych przez – kierownika budowy, kierowników robót instalacji sanitarnych i elektrycznych
- opinię kominiarską o szczelności wykonanych kanałów
- aktualną dokumentację powykonawczą, w przypadku od jej częściowego odstąpienia
- oświadczenie wykonawcy o zakończeniu robót i gotowości oddania wykonanych robót do użytkowania
- zaświadczenia o jakości materiałów i urządzeń
- dokonanie odbioru robót do eksploatacji powinno być zakończone spisaniem protokołu odbiorczego podpisanego każdej ze stron

#### 7. Dokumenty odniesienia – stanowiące podstawę wykonania robót

- przepisy prawa budowlanego
- rozporządzenie Ministra Infrastruktury z dnia 12 kwietnia 2004 r. w sprawie warunków technicznych jakim powinny odpowiadać budynki i ich usytuowanie

**JAN BARBIERIK**  
Upr. do kierowania, nadzorowania  
i projektowania robotami budowlanymi  
w spec. KONSTRUKCYJNO-BUDOWLANEJ  
ARCHITEKTONICZNEJ, GAZOWEJ I CIEPLNEJ  
..... AUF-4-94/78, AUF-1-4-139/78  
sporządził UAN.VI-F/3/198/89

**Specyfikacja materiałowa:**

1. kratka wentylacyjna z blachy stalowej ocynkowanej Ø150 mm	szt.
2. kolano 90° z blachy stalowej ocynkowanej, dwupłaszczkowe, izolowane termicznie wełną mineralną o śr. 150/225 mm	szt.
3. rura wentylacyjna z blachy stalowej ocynkowanej o śr. Ø150 mm	mb
4. rura wentylacyjna z blachy stalowej ocynkowanej, dwupłaszczkowa, izolowana wełną mineralną o śr. Ø150/225 mm	mb
5. trójnik 90°z blachy stalowej ocynkowanej, dwupłaszczkowy, izolowany termicznie wełną mineralną , o śr. 150/225 mm	szt.
6. wyczystka	szt.
7. odskraplacz	szt.
8. przejście dachowe z blachy stalowej ocynkowanej Ø225 mm	szt.
9. parasol	szt.
10. wyrzutnik	szt.
11. dachówka ceramiczna karpiówka	szt.
12. blacha stalowa ocynkowana gr. 0,5 mm	kg