

KOMINIARSKA SPÓŁDZIELNIA PRACY "ŚW. FLORIAN"

WROCŁAW, UL. ŚW MIKOŁAJA 16/17

(pieczęć Zakładu Kominiarskiego)

"ŚW. FLORIAN" wrocław
JEDYNY ZAKŁAD KOMINIARSKI NR 17
WALBYCH
ul. 53-310 ORODZKO ZDRÓJ
ul. 53-310 ORODZKO ZDRÓJ
ul. 53-310 ORODZKO ZDRÓJ

Szczegółowość, dnia 14.12. 2015 r.

Opinia Nr 006728

z wyników przeprowadzonych oględzin - ekspertyzy urządzeń grzewczo-kominowych

w budynku przy ul. 1-go Maja nr 145/7 w Dąbrowie

dotycząca urządzeń grzewczo-kominowych używanych przez

B.O.V. Sobiecin

Dotyczy:

1. Wskazania przewodu kominowego i usytuowania miejsca na podłączenie
2. Ustalenia prawidłowości podłączenia
3. Ustalenia przyczyn wadliwego działania urządzeń

W związku z powyższym stwierdza się co następuje:

1. Kuchnia budynek jest kominowa dla podłączenia pieca na opał, stół w związku z tym proponuje się kocioł gazowy CO podłączyć do przewodu w 2 w którym obecnie zamontowany jest zbiornik po byłym kotle gazowym CO.
2. Wentylacja mechaniczna łazienki prawidłowa.
3. Wentylacja mechaniczna z zewnętrz. $\phi 150$ prawidłowa.
4. Wentylacje mechaniczne kuchni wykonano wg obowiązujących przepisów.

Inne uwagi:

Kontroli dokonał: Marek Paweł, Marcin Buczek

Opinię sporządzono w oparciu o: Ustawę Prawo Budowlane z dnia 7.07.1994 wraz z późniejszymi zmianami. Rozporządzenie Ministra MSWiA z dnia 21 kwietnia 2006r. w sprawie ochrony przeciwpożarowej budynków i innych obiektów budowlanych i terenów (Dz. U. Nr 80 z dnia 11 maja 2006r.). Rozp. MSWiA z dnia 16.08.1999r. w sprawie warunków technicznych użytkowania budynków mieszkalnych (Dz. U. Nr 74 poz. 836). Rozp. Ministra Infrastruktury z dn. 15.06.2002r. w sprawie warunków technicznych jakim powinny odpowiadać budynki (Dz. U. Nr 75 poz. 690) z późniejszymi zmianami.

Opinię sporządzono w 2 egz. z przeznaczeniem po 1 egz. dla:

1 egz. dla RZK B.O.V. Sobiecin

Potwierdzenie odbioru opinii:

dnia 18.12.2015

podpis: Stanisław Malisiewicz

Uwagi:

1. Po dokonaniu proponowanych rozwiązań należy zgłosić do sprawdzenia prawidłowość wykonania i funkcjonowania urządzeń grzewczo-kominowych
2. Szkic orientacyjny na odwrocie.
3. Niepotrzebne skreślić.
4. Opinia jest ważna 1 rok od daty wystawienia

Opiniodawca
(wzrostowy mistrz kominiarski)
MISTRZ KOMINIARSKI

Daniel Stara

Pieczęć i podpis

52X4C ORIENTACYJNY

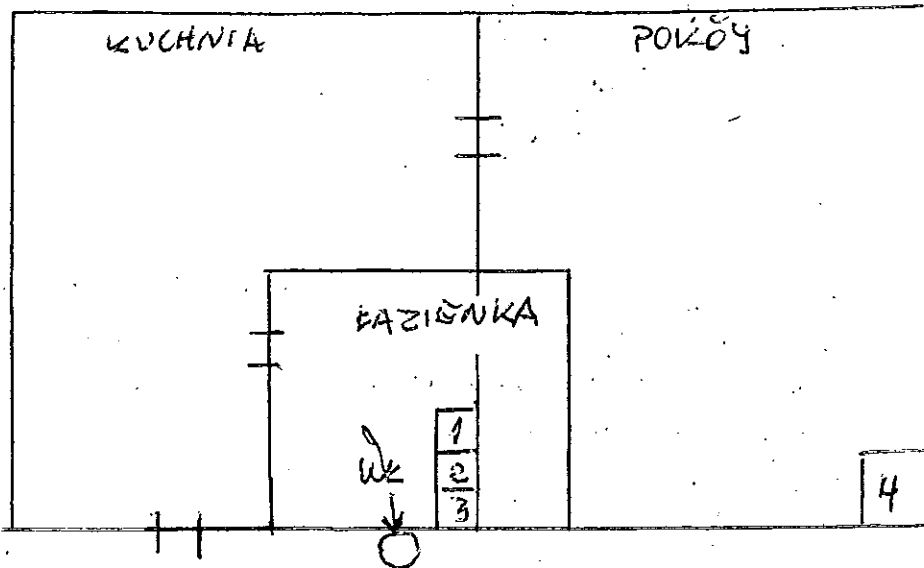
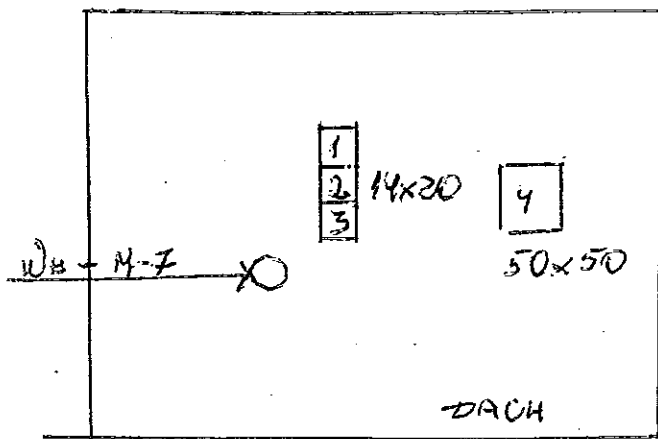

	1	4	3	4	
STÓPCY					4-7
III P					
					4-5
II P					4-4
					4-3
I P					4-2A
					4-2
PARTER					4-1
					L. użyt.
PILONICA					

MISTRZ KOMINIARSKI

Daniel Stara
Daniel Stara