

# KOMINIARSKA SPÓŁDZIELNIA PRACY "ŚW. FLORIAN"

WROCLAW, UL. ŚW MIKOŁAJA 16/17

(pieczęć Zakładu Kominiarskiego)  
KOMINIARSKA SPÓŁDZIELNIA PRACY  
"ŚW. FLORIAN" we Wrocławiu  
REJONOWY ZAKŁAD KOMINIARSKI NR 17  
WAŁBRZYCH  
ALIA: 58-310 SZCZAWNO ZDRÓJ  
ul. Różana 1, tel. (074) 843-27-32  
NIP 896-000-20-54

Szczawno-Zdrój, dnia 16.01. 2017 r.

Opinia Nr 007486

Z wyników przeprowadzonych oględzin - ekspertyzy urządzeń grzewczo-kominowych

w budynku przy ul. 1-go Maja nr 77/3 w Wałbrzychu  
dotycząca urządzeń grzewczo-kominowych używanych przez  
B.O.K. Głobiecin

Dotyczy:

1. Wskazania przewodu kominowego i usytuowania miejsca na podłączenie
2. Ustalenia prawidłowości podłączenia
3. Ustalenia przyczyn wadliwego działania urządzeń

W związku z powyższym stwierdza się co następuje:

1. Niezrównoważone przewody nr. 1, 7, 8, 9 nie schodzą do poziomu M-3.
2. Dla kotła gazowego CO lub pieca CO etaż wykonanie nowej przewodu zgodnie z obowiązującymi przepisami i w oparciu o projekt.
3. Wentylację mechaniczną kuchni można podłączyć do przewodu nr. 5 przez przewód nr. 8.
4. Dla prawidłowego funkcjonowania urządzeń kominowych zapewnić należy ciągły przepływ powietrza z zewnątrz poprzez otwarcie nawiewne.

Inne uwagi:

Kontroli dokonał: Marek Paus, Marcin Buciak

Opinię sporządzono w oparciu o: Ustawę Prawo Budowlane z dnia 7.07.1994 wraz z późniejszymi zmianami. Rozporządzenie Ministra MSWiA z dnia 21 kwietnia 2006r. w sprawie ochrony przeciwpożarowej budynków i innych obiektów budowlanych i terenów (Dz. U. Nr 80 z dnia 11 maja 2006r.). Rozp. MSWiA z dnia 16.08.1999r. w sprawie warunków technicznych użytkowania budynków mieszkalnych (Dz. U. Nr 74 poz. 836). Rozp. Ministra Infrastruktury z dn. 15.06.2002r. w sprawie warunków technicznych jakim powinny odpowiadać budynki (Dz. U. Nr 75 poz. 690) z późniejszymi zmianami.

Opinię sporządzono w 2 egz. z przeznaczeniem po 1 egz. dla:

1 egz. dla RZK

Potwierdzenie odbioru opinii:

dnia

16.01.2017

podpis:

Uwagi:

1. Po dokonaniu proponowanych rozwiązań należy zgłosić do sprawdzenia prawidłowość wykonania i funkcjonowania urządzeń grzewczo-kominowych
2. Szkic orientacyjny na odwrocie.
3. Niepotrzebne skreślić.
4. Opinia jest ważna 1 rok od daty wystawienia

Opiniodawca  
(uprawniony mistrz kominiarski)

MISTRZ KOMINIARSKI

Marek Paus

# 52K16 ORIENTACYJNY

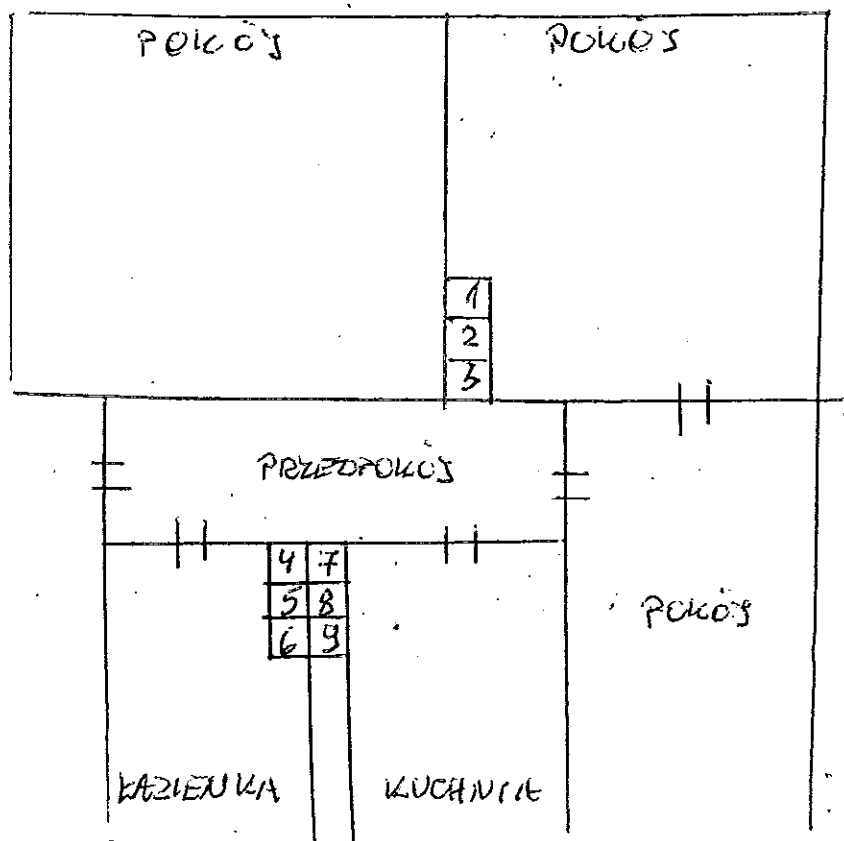
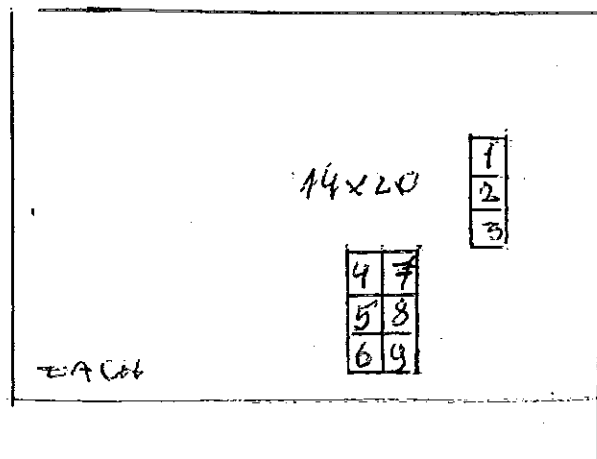

	1	2	3	4	5	6	7	8	9	
STRYCH										
STRYCH										NANSARBY
II P		P	P	K						M-5
I P			P							M-3
PARTER					Wk	LOG				M-1
					1	1				
PIWKA										

MISTRZ KOMINIARSKI

Pauś  
Marek Pauś