

# KOMINIARSKA SPÓŁDZIELNIA PRACY "ŚW. FLORIAN"

WROCŁAW, UL. ŚW MIKOŁAJA 16/17

(pieczęć) Zakład Kominiarski Spółdzielni Pracy

"ŚW. FLORIAN" we WROCŁAWIU

REGIONOWY ZAKŁAD KOMINIARSKI Nr 17

58-301 WALBRZYCH, Pałac Poczty

Tel. (074) 34 23 286

NIP 662-666-999-224

z wyników przeprowadzonych oględzin - ekspertyzy urządzeń grzewczo-kominowych

Walczyński, dnia 18.05.2017

Opinia Nr 947803

w budynku przy ul. Niepodległości 25/9 w Walczyńcu  
dotycząca urządzeń grzewczo-kominowych używanych przez  
B.O. - Podgórze.

Dotyczy:

1. Wskazania przewodu kominowego i usytuowania miejsca na podłączenie' piece węglowe
2. Ustalenia prawidłowości podłączenia'
3. Ustalenia przyczyn wadliwego działania urządzeń'

W związku z powyższym stwierdza się co następuje:

Piece grzewczy może być podłączony  
do przewodu nr 2.  
Wentylacja wewnętrzna istniejąca - ciąg  
mechaniczny.

Kolejny zapowietrz dopływ powietrza z zewnątrz.

Inne uwagi:

Jedna izba.

Kontroli dokonał:

D. Stara, H. Marcjewski

Opinię sporządzono w oparciu o: Ustawę Prawo Budowlane z dnia 7.07.1994 wraz z późniejszymi zmianami. Rozporządzenie Ministra MSWiA z dnia 21 kwietnia 2006r. w sprawie ochrony przeciwpożarowej budynków i innych obiektów budowlanych i terenów (Dz. U. Nr 80 z dnia 11 maja 2006r.). Rozp. MSWiA z dnia 16.08.1999r. w sprawie warunków technicznych użytkowania budynków mieszkalnych (Dz. U. Nr 74 poz. 836). Rozp. Ministra Infrastruktury z dn. 15.06.2002r. w sprawie warunków technicznych jakim powinny odpowiadać budynki (Dz. U. Nr 75 poz. 690) z późniejszymi zmianami.

Opinię sporządzono w 2 egz. z przeznaczeniem po 1 egz. dla:

BOX „PODGÓRZE”

1 egz. dla RZK

Potwierdzenie odbioru opinii:

dnia

2017-05-19

podpis:

Uwagi:

L.dz.

1. Po dokonaniu proponowanych rozwiązań należy zgłosić do sprawdzenia prawidłowość wykonania i funkcjonowania urządzeń grzewczo-kominowych
2. Szkic orientacyjny na odwrocie.
3. Niepotrzebne skreślić.
4. Opinia jest ważna 1 rok od daty wystawienia

Opiniodawca

(uprawniony mistrz kominiarski)

MISTRZ KOMINIARSKI

Daniel Stara

Opis 07803 -

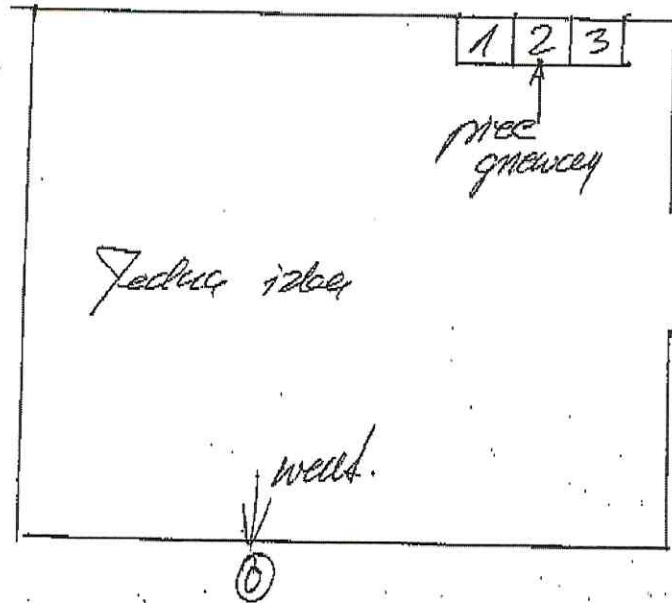

| 1        | 2     | 3              |                    |
|----------|-------|----------------|--------------------|
| $K_{18}$ |       |                | $\bar{I}P$ - słuch |
|          | $A$   | $\dot{Z}_{14}$ | $\bar{I}P$         |
|          | $P_9$ |                | $\bar{I}P$         |
| $K_5$    |       |                | $\bar{I}P$         |
|          |       |                | przelew            |

MISTRZ KOMINIARSKI  
Daniel Siara