

=====

PROJEKTOWANIE NADZOROWANIE Jan BARBIERIK
58-306 WAŁBRZYCH UL. WITOSA 64 - TEL. 664 21 20

=====

PROJEKT BUDOWLANY

na wykonanie wentylacji wywiewno – nawiewnej w lokalu
mieszkalnym nr 5 w budynku przy ulicy Kamienieckiej nr 6 w
Wałbrzychu

obiekt - lokal mieszkalny
adres - Wałbrzych ul. Kamieniecka nr 6/5
dz. bud. 122/1 obręb nr 37 Rusinowa
inwestor - M Z B sp. z o.o.
z/s w Wałbrzychu przy ul. Andersa nr 48
branża - budowlana
data opracowania - listopad 2014r

JAN BARBIERIK
Upr. do kierowania, nadzorowania
i projektowania robotami budowlanymi
w specj. KONSTRUKCYJNO-BUDOWLANEJ
ARCHITEKTONICZNEJ, GAZOWEJ I CIEPLNEJ
Nr upr. A-UF-1-4-64/78, A-UF-1-4-139/78
UAN VI-F/3/88/89, UAN VI-F/3/198/89

Projektant : Jan Barbierik.....
upr. UAN.VI/f/3/198/89
DOŚ/BO/1486/01

spis treści:

- strona tytułowa
- oświadczenie projektanta
- kserokopie pism
- opis techniczny
- rysunki:
 - rzut mieszkania i szczegóły

Wałbrzych dnia listopad 2014 r. .

OŚWIADCZENIE

Na podstawie art. 20 ust.4 ustawy z dnia 7 lipca 1994 r. - Prawo Budowlane
(tekst jednolity Dz. U. nr 243 poz. 1623 z 2010 r. z późniejszymi zmianami)

OŚWIADCZAM

ze projekt budowlany na:

wykonanie wentylacji wywiewno-nawiewnej w lokalu mieszkalnym nr 5 w budynku przy
ulicy Kamienieckiej nr 6 w Wałbrzychu

został sporządzony zgodnie z obowiązującymi przepisami oraz zasadami wiedzy
technicznej.

Projektant:.....

JAN BARBIERIK
Upr. do kierowania, nadzorowania
i projektowania robotami budowlanymi
w spec. KONSTRUKCYJNO-BUDOWLANEJ
ARCHITEKTONICZNEJ, GAZOWEJ I CIEPLNEJ
Nr upr. A UF-1-4-94/78, A UF-1-4-139/78
UAN.VI-F/2/63/99, UAN.VI-F/3/198/89

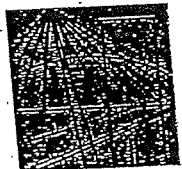

DOLNOŚLĄSKA
OKRĘGOWA
IZBA
INŻYNIERÓW
BUDOWNICTWA

Wrocław, dn. 2013-11-27

ZAŚWIADCZENIE

Pan/Pani **Jan Barbierik**
nazwisko rodowe
miejsce zamieszkania **ul. Witosa 64**
58-306 Wałbrzych

jest członkiem
Dolnośląskiej Okręgowej Izby Inżynierów Budownictwa
o numerze ewidencyjnym **DOŚ/BO/1486/01**
i posiada wymagane ubezpieczenie od odpowiedzialności cywilnej.

Niniejsze zaświadczenie jest ważne
od dnia **2014-01-01** do dnia **2014-12-31**

DOLNOŚLĄSKA OKRĘGOWA
IZBA INŻYNIERÓW BUDOWNICTWA

inż. Aleksander Nowak
Zastępca Przewodniczącego Rady
(pieczęć i podpis Przewodniczącego Rady DOIIB)

Termin ważności niniejszego zaświadczenia można sprawdzić
na stronie www.piiib.org.pl w zakładce „Lista członków”

50-114 Wrocław ul. Odrzańska 22, tel. +48 71 337-62-30, fax +48 71 337-62-40, www.dos.piiib.org.pl, e-mail: dos@dos.piiib.org.pl

Page 2 of 2

10

DECYZJA O STWIERDZENIU PRZYGOTOWANIA ZAWODOWEGO

o doposażeniu samodzielnych (funkcyjnych) technicznych w budownictwie

Na podstawie § 127/1 c k.p. : 6 18. List. 1 pkt 2 pkt

rozporządzenia Ministra Gospodarki Zasobów i Ochrony Środowiska i z dnia 20 lutego 1984 r.

W Budownictwie (Dz. U. Nr 8 poz. 46) stwierdza

Obywatel (ja) Jan Barabari

technik budowlany.

urodzony(a) dnia: 3.12.1957 r. w: Warszawa

posiada przygotowanie zawodowe upoważniające do wykonywania samodzielnej funkcji

projektanta

oraz kierownictwa budowy i robót

W szczególności: konstrukcyjno-budowlana

IV. CONCLUSION

MAŁOPIEŁA (specjalizacja zawodowa)

| | | |
|------------|----------------------|-------------------------|
| bywał (ka) | Jan Barbierik | jest upoważniony (a) do |
| | (złote i niewielkie) | |

- 1- sporządzania projektów w zakresie rozwiązań konstr-budowlanych obiektów budowlanych o powszechnie znanych rozwiązaniach konstrukcyjnych i schematach technicznych, objętych specjalnością konstr-budowlaną, §2, ust.2, pkt.2,-
- 2- kierowania, nadzorowanie i kontrolowanie technicznego budowy i robót, wyłącznie przy budowie budynków i budowli o powszechnie znanych rozwiązaniach konstrukcyjnych, objętych specjalnością konstr-budowlaną, §5, Ust.2,-
- 3- sporządzania, w budownictwie osób fizycznych, projektów w zakresie rozwiązań architektonicznych budynków inwentarskich i gospodarczych, adaptacji projektów typowych i powtarzalnych innych budynków oraz sporządzania planów zagospodarowania działki związanych z realizacją tych budynków; i t.p. §6, ust.3, pkt.1,-
- 4- kierowania i kontrolowania wytwarzania konstrukcyjnych elementów budowlanych oraz kontrolowanie stanu technicznego obiektów budowlanych, wyłącznie o powszechnie znanych rozwiązaniach konstrukcyjnych, objętych specjalnością konstr-budowlaną,

Opis techniczny
do projektu budowlanego na budowę wentylacji wywiewno - nawiewnej

Dane ogólne

Lokal mieszkalny usytuowany w budynku mieszkalnym w zabudowie wolnostojącej na poddaszu budynku, całkowicie podpiwniczony. Stropy nad piwnicami ceramiczne pozostałe drewniane. Dach konstrukcji drewnianej dwuspadowy, kryty dachówką. Lokal posiada instalacje wod. - kan., gazową i elektryczną - stan techniczny tych instalacji dobry. Ogrzewanie lokalu – piece kaflowe na opał stały. Lokal składa się z kuchni, jadalni, alkowy i pokoju.

Zakres opracowania

Projekt obejmuje budowę wentylacji wywiewno – nawiewnej w lokalu mieszkalnym w kuchni

Opis robót

w pomieszczeniu kuchni wykonać kanał wentylacji wywiewnej o przekroju dn 150 mm z blachy kwasoodpornej z wyprowadzeniem poprzez strych ponad połąć dachu dachówkowego na wysokość minimum 60 cm powyżej korony komina – kanał ten wykonać zgodnie z załączonym rysunkiem. Kanał ten u dołu na strychu zaopatrzyć zbiorniczek ze skraplaczem.

W ścianie zewnętrznej pod oknem w pomieszczeniu jadalni wykonać wentylację nawiewną o przekroju kanału 14x14 cm z usytuowaniem 30 cm nad podłogą.

JAN BARBIERIK
Upr. do kierowania, nadzorowania
i projektowania robotami budowlanymi
w specj. KONSTRUKCYJNO-BUDOWLANEJ
ARCHITEKTONICZNEJ, GAZOWEJ I CIEPLNEJ
... Nr. upr. A.UF-1-4-94/78, A.UF-1-4-139/78
UAN.VI-F/3/83/89 UAN.VI-F/8/108/89 ..

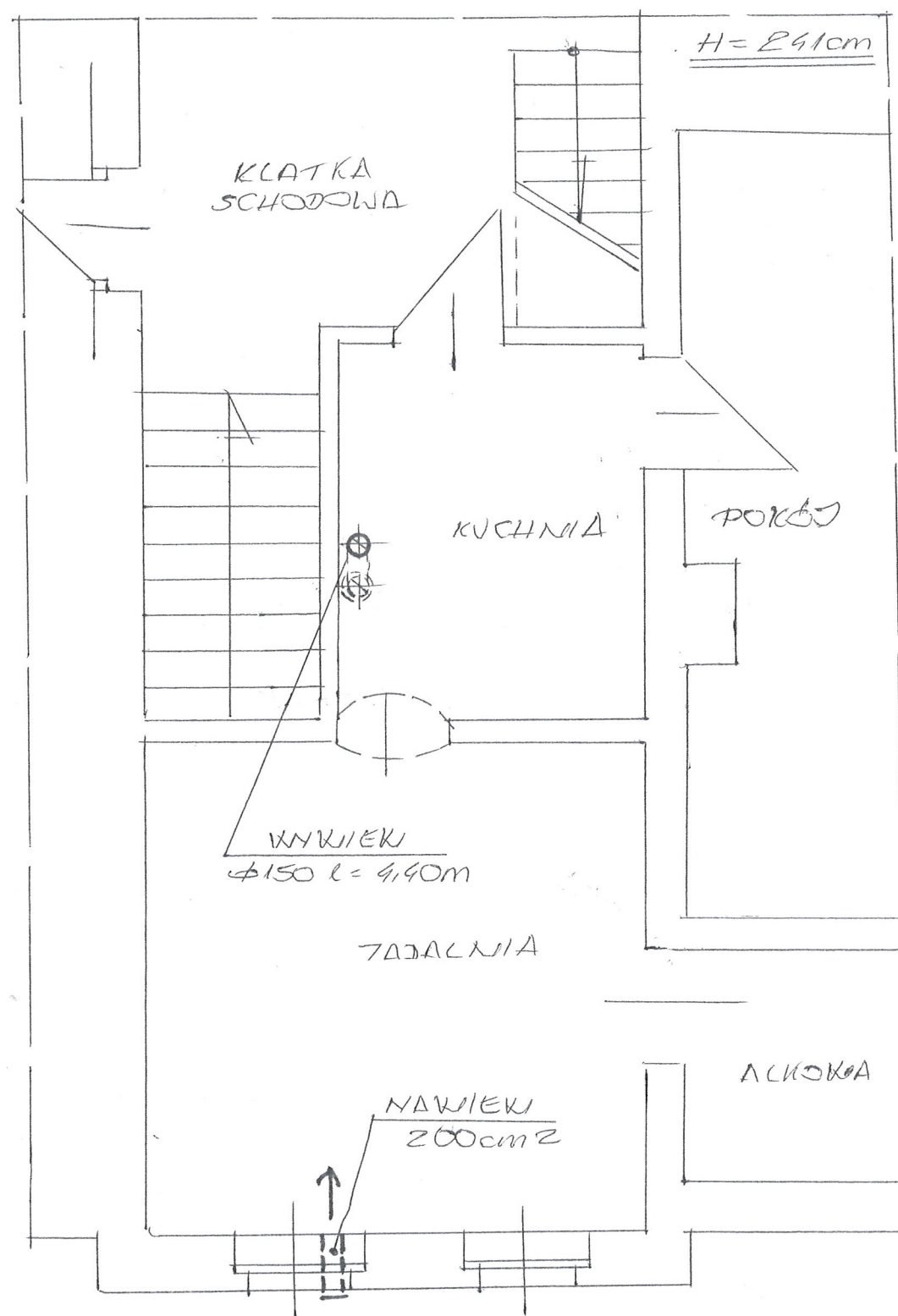

MIESZKANIE NR 5
PODDASZE 1:50

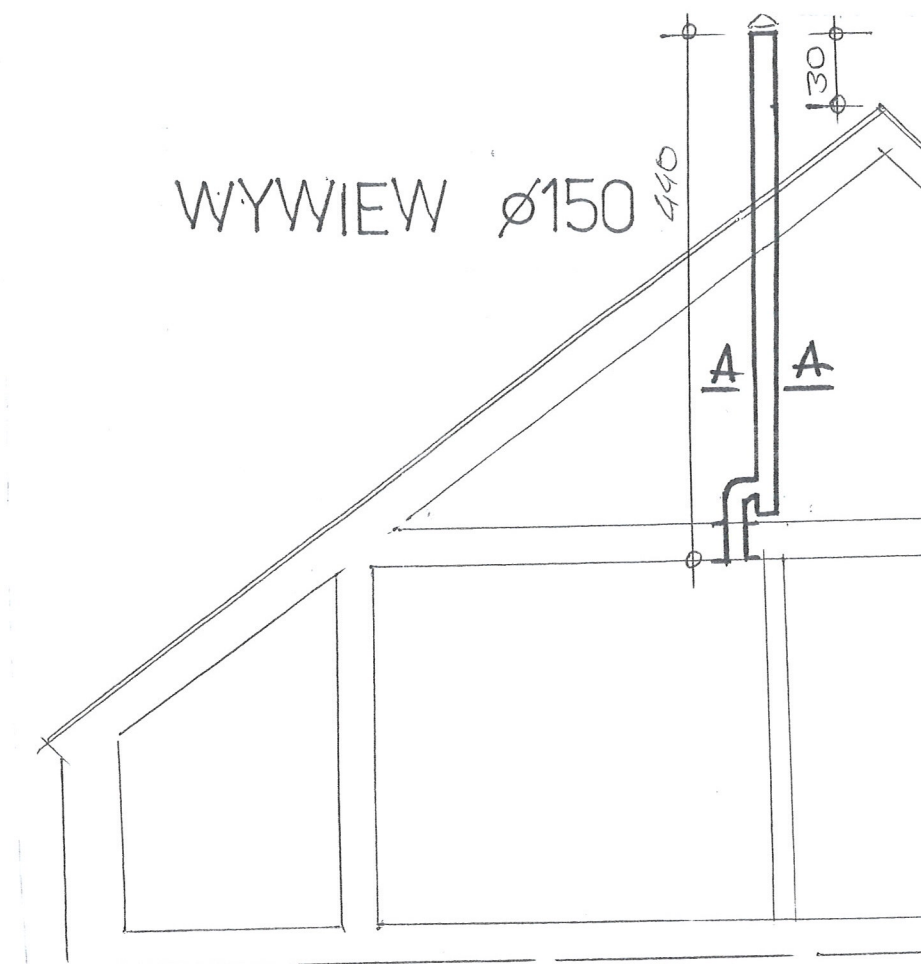

BLACHA KWASOODPORNA

WIEKNA PIENIERALNA 5cm

SZCZEGÓŁ "A"

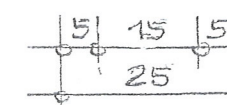

| | | |
|-----------------|---|---------------|
| INWESTOR | MTB SP. Z O.O. W KUCHU | DATA |
| OBIEKT ADRES | MIESZKANIE UL. KAMIENIECKA 6/5 | 11.2014 |
| TEMAT | REZUT MIESZKANIA | SIGRA 1:50 |
| PROJEKTANT | JAN BARBIERIK | Nr. GYS. |
| SYNOPSIS | Upr. do kierowania, nadzorowania i projektowania robotami budowlanymi w specj. KONSTRUKCYJNO-BUDOWLANE, ARCHITEKTONICZNEJ, GAZOWEJ I CIEPLNEJ Nr upr. A.UF-1-4-94/78, A.UF-1-4-139/78 UAN.VI-F/3/89, UAN.VI-F/3/198/89 | 1 |
| SYNOPSIS | | |

SPECYFIKACJA TECHNICZNA MATERIAŁOWA I WYKONANIA ODBIORU ROBÓT WENTYLACYJNYCH I KANAŁU SPALINOWEGO

1. Przedmiot i zakres opracowania

Przedmiotem opracowania jest specyfikacja techniczna wykonania i odbioru robót wentylacyjnych związanych z wykonaniem wentylacji nawiewno - wywiewnej w lokalu mieszkalnym nr 5 w budynku mieszkalnym przy ulicy Kamienieckiej nr 6 w Wałbrzychu

Zakres robót objętych niniejszą specyfikacją techniczną:

- wykonanie wentylacji wywiewnej w lokalu mieszkalnym
- wykonanie wentylacji nawiewnej
- wykonanie nowego kanału wywiewnego w kuchni lokalu mieszkalnym, kanał ten poprzez strych wyprowadzić ponad połąć dachu

2. Materiały

Blacha stalowa kwasoodporna o grub. 0.6 mm

Wełna mineralna przy ociepleniu kanałów – wentylacyjnych i dymowych

Zabezpieczenie rur wywiewnych przy przejściu przez stropy drewniane i dach wełną mineralną grub. minimum 10 cm

3. Sprzęt do wykonania robót

Wykonawca winien dysponować:

- elektronarzędziami do wykonania robót wentylacyjnych
- drabinami i rusztowaniami przestawnymi do wykonywania robót na wysokości
- sprzętem zapewniającym bezpieczne wykonanie robót

Urządzenia i sprzęt zmechanizowany używane na budowie powinny mieć aktualne ważne dokumenty uprawniające do ich eksploatacji

4. Transport i składowanie

- wykonawca winien dysponować dostępem do środka transportu 0,9 tony
- dostawa materiałów przeznaczonych do robót budowlanych powinno nastąpić dopiero po odpowiednim przygotowaniu pomieszczeń magazynowych i składowisk na placu budowy. Pomieszczenia magazynowe powinny być zamknięte, zabezpieczać od zewnętrznych wpływów atmosferycznych, a w razie potrzeby umożliwić utrzymanie odpowiedniej temperatury i wilgotności.
- składowanie materiałów, aparatów i urządzeń elektrycznych powinno odbywać się w warunkach zapobiegających zniszczeniu lub uszkodzeniu. Należy zachować wymagania w zakresie bezpieczeństwa przeciwpożarowego.
- środki i urządzenia transportowe powinny być odpowiednio przystosowane do transportu materiałów i urządzeń
- w czasie transportu i wyładunku oraz składowaniu urządzeń budowlanych należy przestrzegać zaleceń wytwórcy, a w szczególności:
 - transportowane urządzenia zabezpieczyć przez nadmiernymi drganiami i wstrząsami oraz przesuwaniem się w ładowni: z przewożonych urządzeń zdemontować, odpowiednio zabezpieczyć i przewozić odpowiednio np. betoniarkę, zgrzewarki
 - załadunek i rozładunek winien odbywać się ostrożnie, aby nie narazić na uszkodzenia powłok lakierniczych i osłon
 - w czasie transportu i składowania materiałów budowlanych powinny być zabezpieczone przed zawilgoceniem i innymi wpływami atmosferycznymi
 - parametry techniczne materiałów i wyrobów powinny być zgodne z wymaganiami podanymi w projekcie technicznym i powinny odpowiadać wymaganiom obowiązujących norm i przepisów. Materiały i wyroby o zbliżonych lecz nie identycznych, jak podano w projekcie lub kosztorysie parametrach można zastosować za zgodą projektanta i inwestora.
 - materiały, wyroby i urządzenia dla których wymaga się świadectw jakości należy dostarczyć wraz ze świadectwami jakości, kartami gwarancyjnymi lub protokołami odbioru technicznego
- urządzenia dostarczone przez inwestora powinny być zaopatrzone w świadectwa jakości

- sposób składowania materiałów budowlanych w magazynach jak i konserwacja tych materiałów powinny być dostosowane do rodzaju materiałów i zgodnie z zasadami podanymi w „Warunkach technicznych wykonania i odbioru robót budowlano – montażowych”.

5. Wymagania dotyczące wykonania robót

- przy wykonywaniu robót ogólnobudowlanych związanych pomocniczo z wykonawstwem robót elektrycznych należy przestrzegać wymagań podanych w WTWiO tom I
- dla prowadzenia robót budowlano- montażowych robót ogólnobudowlanych winien być ustanowiony kierownik budowy, a w pracach branżowych np. elektryczne, instalacje sanitarne – kierownicy robót
- Kierownik budowy jak i kierownicy robót powinni się wpisać w dziennik budowy oraz złożyć odpowiednie oświadczenia o podjęciu obowiązków w Starostwie Powiatowym w wydziale nadzoru budowlanego
- wykonawca robót przedstawi do uzgodnienia inspektorowi nadzoru projekt organizacji robót ogólnobudowlanych
- projekt organizacji robót ogólnobudowlanych powinien zawierać:
- harmonogram robót uwzględniający ich rodzaj, kolejność, terminy i etapy jak również metody , sposoby i technologie wykonania
- harmonogram zatrudniania pracowników
- zapotrzebowanie i plany dostaw materiałów
- wykonawca robót ogólnobudowlanych powinien mieć zapewnione przez inwestora:
- odpowiednie pomieszczenia socjalno – administracyjne i wyodrębnione miejsca magazynowania materiałów
- zasilanie placu budowy w energię elektryczną
- łączność telefoniczną
- dokumentację prawną robót to jest uzgodniony i zatwierdzony projekt wraz

- z kosztorysem oraz zezwolenia na budowę, umowę na zlecony zakres robót, harmonogram robót budowlano-montażowy uzgodniony ze wszystkimi wykonawcami
- roboty budowlano – montażowe robót instalacyjnych jak i zgrzewczych, spawalniczych mogą wykonywać osoby legitymujące się aktualnymi uprawnieniami do wykonywania tych robót wydanymi przez organizacje techniczne np. SEP
- trasa przebiegu kanałów wentylacyjnych powinna przebiegać bezkolizyjnie z innymi instalacjami i urządzeniami, powinna być przejrzysta, prosta i dostępna do prawidłowej konserwacji przejścia przez stropy i ściany powinny być wykonane w warunkach osłonowych między pomieszczeniami, przejścia kanałów wykonać w sposób szczelny
- kanały wentylacyjne i dymowe należy montować do ścian w sposób trwały, zapewniający mocne i bezpieczne jego osadzenie
- łączenie rur kwasoodpornych i żaroodpornych za pomocą zgrzewania i na nity
- zabrania się cięcia blach piłkami, brzeszczotami, a wyłącznie przez cięcie nożycami lub gilotyną ochronę antykorozyjną należy wykonać zgodnie z wymogami WRWiO
- wykonywanie przebić, wykuć pod wentylacje typu „Z” należy dostosować do wymaganej szerokości i głębokości wykonywanego kanału, połączenia ścianek przednich z istniejącymi murami wykonywać za pomocą strzępi
- uzupełnienia tynków po wykuciu i zamurowaniach wykonać tynkiem o strukturze i barwie tynku istniejącego
- zabrania się wykonywania bruzd w cienkich ściankach działowych, osłaniających ich konstrukcję oraz w betonowych elementach konstrukcyjno - budowlanych
- przewody wentylacyjne mocować do ścian co 150 cm

6. Kontrola, badania i odbiór robót

a/ oględziny i próby sprawdzające poprawność wykonania robót ogólnobudowlanych i instalacyjnych

b/ do odbioru końcowego robót, wykonawca powinien przedłożyć:

- wypełniony dziennik budowy
- oświadczenia wykonanych robót sporządzonych przez – kierownika budowy, kierowników robót instalacji sanitarnych i elektrycznych
- opinię kominiarską o szczelności wykonanych kanałów
- aktualną dokumentację powykonawczą, w przypadku od jej częściowego odstąpienia
- oświadczenie wykonawcy o zakończeniu robót i gotowości oddania wykonanych robót do użytkowania
- zaświadczenia o jakości materiałów i urządzeń
- dokonanie odbioru robót do eksploatacji powinno być zakończone spisaniem protokołu odbiorczego podpisanego każdej ze stron

7. Dokumenty odniesienia – stanowiące podstawę wykonania robót

- przepisy prawa budowlanego
- rozporządzenie Ministra Infrastruktury z dnia 12 kwietnia 2004 r. w sprawie warunków technicznych jakim powinny odpowiadać budynki i ich usytuowanie

JAN BARBIERIK
Upr. do kierowania, nadzorowania
i projektowania robotami budowlanymi
w specj. KONSTRUKCYJNO-BUDOWLANEJ
ARCHITEKTONICZNEJ, GAZOWEJ I CIEPLNEJ
Nr upr. A-UF-1-4-94/78, A-UF-1-4-139/78
... UAN.VI-F/3/63/89, UAN.VI-F/3/198/89

sporządził

Wałbrzych , sierpień 2014 r.

Podstawowe parametry materiałów budowlanych
wentylacja

| | | | | | | |
|----|----------------------------|-----------|--------------|------|---|---------------|
| 1 | Rura prosta | L=1000 mm | ø 150 mm | szt. | | PN-EN 10210-2 |
| 2 | Rura prosta | L=500 mm | ø 150 mm | szt. | | |
| 3 | Rura prosta | L=250 mm | ø 150 mm | szt. | | |
| 5 | Trójnik | 90° | ø 150 mm | szt. | | |
| 6 | Wyczystka z odkraplaczem | | ø 150 mm | szt. | | |
| 7 | Kratka wywiewna | | ø 150 mm | szt. | | |
| 8 | Rura prosta dwuścienna | L=1000 mm | ø 150/225 mm | szt. | | |
| | Przejście dachowe sytemowe | | ø 150/225 mm | kpl. | ? | |
| 14 | Daszek | | ø 150/225 mm | szt. | ? | |
| 15 | Nawiewnik okienny | | | szt. | | |