

**KOMINIARSKA SPÓŁDZIELNIA PRACY "ŚW. FLORIAN"**  
WROCLAW, UL. ŚW MIKOŁAJA 16/17

(pieczęć Zakładu Kominiarskiego)

Szczawno-Zdrój dnia 07.02.2018 r.

KOMINIARSKA SPÓŁDZIELNIA PRACY  
"ŚW. FLORIAN" we Wrocławiu  
REGIONOWY ZAKŁAD KOMINIARSKI NR 17  
WAŁBRZYCH  
LIA: 58-310 SZCZAWNO ZDRÓJ  
Różana 1, tel. (074) 843-27-32  
2 200 000 20 55

**Opinia Nr 008422**

wyników przeprowadzonych oględzin - ekspertyzy urządzeń grzewczo-kominowych

w budynku przy ul. 1-go Maja nr 69/25 w Wałbrzychu  
dotycząca urządzeń grzewczo-kominowych używanych przez  
B.O.U. Sobiecin

Dotyczy:

1. Wskazania przewodu kominowego i usytuowania miejsca na podłączenie
2. Ustalenia prawidłowości podłączenia
3. Ustalenia przyczyn wadliwego działania urządzeń

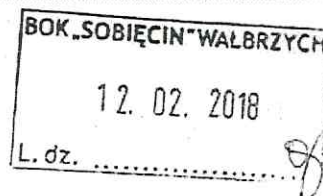

W związku z powyższym stwierdza się co następuje:

1. Przewód kominowy nr. 40 można bezb. przeznaczyć dla pieca podłogowego kaflowego i pieca kuchennego. Przy paleniu w piecu zachować należy różnicę wpiecia min. 1 m.
2. Wentylacja wpięta w kuchenkę istniejącą przewód nr. 28.
3. Wentylacja zamontowana są z uciążliwymi prądami.

Inne uwagi:

Kontroli dokonał: Artur Kabuda, Remigiusz Sajdlik

Opinię sporządzono w oparciu o: Ustawę Prawo Budowlane z dnia 7.07.1994 wraz z późniejszymi zmianami, Rozporządzenie Ministra MSWiA z dnia 21 kwietnia 2006r. w sprawie ochrony przeciwpożarowej budynków i innych obiektów budowlanych i terenów (Dz. U. Nr 80 z dnia 11 maja 2006r.), Rozp. MSWiA z dnia 16.08.1999r. w sprawie warunków technicznych użytkowania budynków mieszkalnych (Dz. U. Nr 74 poz. 836), Rozp. Ministra Infrastruktury z dn. 15.06.2002r. w sprawie warunków technicznych jakim powinny odpowiadać budynki (Dz. U. Nr 75 poz. 690) z późniejszymi zmianami.

Opinię sporządzono w 2 egz. z przeznaczeniem po 1 egz. dla:

1 egz. dla RZK

Potwierdzenie odbioru opinii:

dnia ..... podpis: .....

Uwagi:

1. Po dokonaniu proponowanych rozwiązań należy zgłosić do sprawdzenia prawidłowość wykonania i funkcjonowania urządzeń grzewczo-kominowych
2. Szkic orientacyjny na odwrocie
3. Niepotrzebne skreślić
4. Opinia jest ważna 1 rok od daty wystawienia

Opiniodawca  
(uprawniony mistrz kominiarski)  
**MISTRZ KOMINIARSKI**

Daniel Stara  
Pieczęć i podpis

# SZKIC ORIENTACYJNY

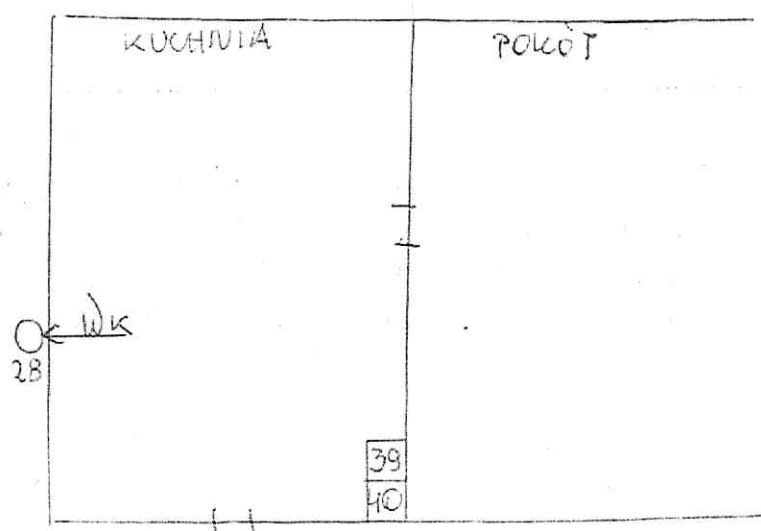
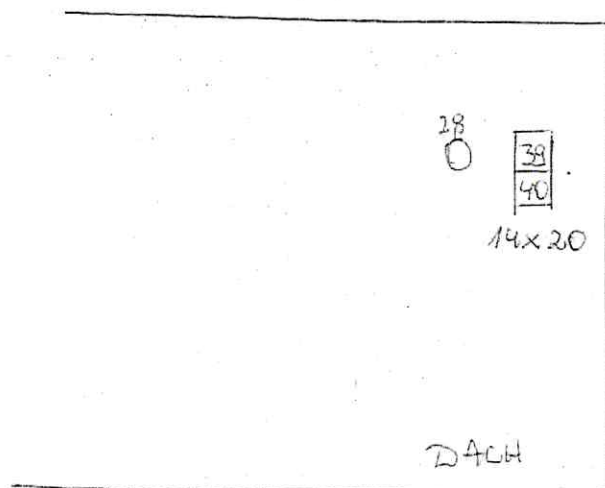

	39	40	
STODYCH	P <sub>30</sub>		
I P			25
I P	K <sub>16</sub>	P <sub>16</sub>	
PARTER	P <sub>9</sub> K		

MISTRZ KOMINIARSKI

*Daniel Stara*  
Daniel Stara