

KOMINIARSKA SPÓŁDZIELNIA PRACY "ŚW. FLORIAN"

WROCLAW, UL. ŚW MIKOŁAJA 16/17

(pieczęć Zakładu Kominiarskiego)

Szczawno-Zdrój, dnia 02.02 2018 r.

KOMINIARSKA SPÓŁDZIELNIA PRACY
"ŚW. FLORIAN" we Wrocławiu

REJONOWY ZAKŁAD KOMINIARSKI NR 17
WAŁBRZYCH

TEL: 58-310 SZCZAWNO ZDRÓJ

ul. Różana 1, tel. (074) 843-2743
NIP 888-000-20-54

Opinia Nr 008413

Pracowników przeprowadzonych oględzin - ekspertyzy urządzeń grzewczo-kominowych

w budynku przy ul. Komuny Paryskiej nr 5/7 w Wałbrzychu

dotycząca urządzeń grzewczo-kominowych używanych przez

B.O.K. Białe Kamienie

Dotyczy:

1. Wskazania przewodu kominowego i usytuowania miejsca na podłączenie

2. Ustalenia prawidłowości podłączenia

3. Ustalenia przyczyn wadliwego działania urządzeń

W związku z powyższym stwierdza się co następuje:

1. Przewód kominowy w 1 (45x45cm) może być przeznaczony dla pieca pokojowego a przewód w 2 dla pieca kuchennego.
2. Wentylację mechaniczną kodami wpisać wg obowiązujących przepisów.
3. Dla prawidłowego działania urządzeń grzewczo-kominowych zapewnić napływ powietrza z zewnętrz poprzez urządzenia nawiewne.

Inne uwagi:

Kontroli dokonał: Autor Labuda, Remigiusz Sajdek

Opinię sporządzono w oparciu o: Ustawę Prawo Budowlane z dnia 7.07.1994 wraz z późniejszymi zmianami, Rozporządzenie Ministra MSWiA z dnia 21 kwietnia 2006r. w sprawie ochrony przeciwpożarowej budynków i innych obiektów budowlanych i terenów (Dz. U. Nr 80 z dnia 11 maja 2006r.), Rozp. MSWiA z dnia 16.08.1999r. w sprawie warunków technicznych użytkowania budynków mieszkalnych (Dz. U. Nr 74 poz. 836), Rozp. Ministra Infrastruktury z dn. 15.06.2002r. w sprawie warunków technicznych jakim powinny odpowiadać budynki (Dz. U. Nr 75 poz. 690) z późniejszymi zmianami.

Opinię sporządzono w 2 egz. z przeznaczeniem po 1 egz. dla:

1 egz. dla RZK

Szczawno-Zdrój

INSPEKTOR
ds. Urządzania Budynków

Potwierdzenie odbioru opinii:

dnia 05.02.2018

podpis:

Uwagi:

1. Po dokonaniu proponowanych rozwiązań należy zgłosić do sprawdzenia prawidłowość wykonania i funkcjonowania urządzeń grzewczo-kominowych
2. Szkic orientacyjny na odwrocie.
3. Niepotrzebne skreślić.
4. Opinia jest ważna 1 rok od daty wystawienia

Opiniodawca

MISTRZ KOMINIARSKI

Daniele Siara

Pieczęć i podpis

SKICZ ORIENTACYJNY

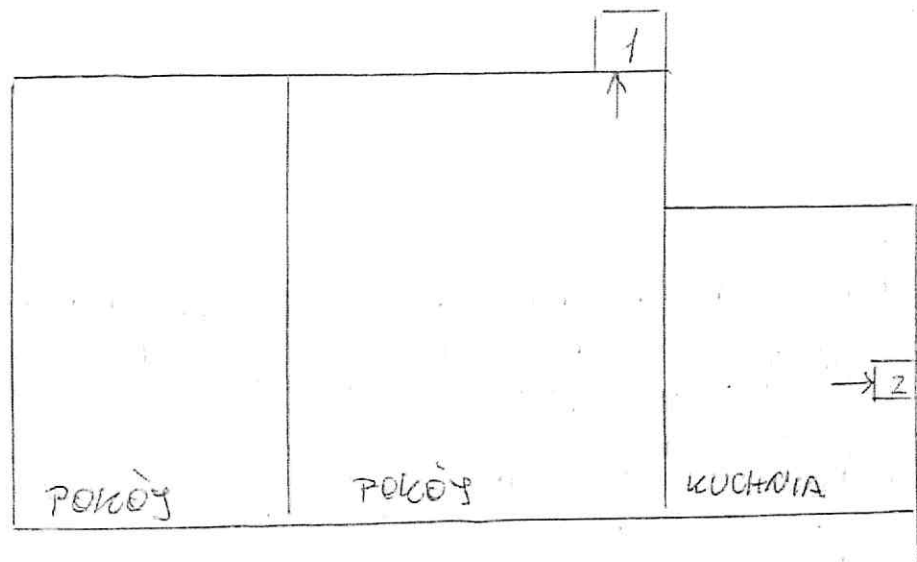
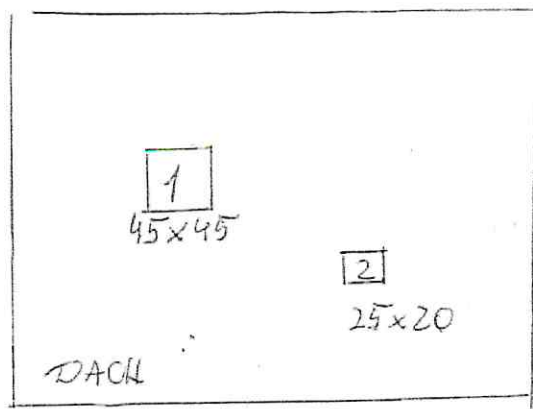

	1	2	
STRYCH			
II P	P ₇	K ₇	M-6 M-7
I P	LOK ₄		M-5 M-7A M-4
PARTER			M-2 M-1
PIWNICA	LOK ₂		