

Ozn. kancelaryjne zgłoszenia pracy geodezyjnej		BGK.6640.99.2018
Nazwa miejscowości		Wałbrzych
Jednostka ewidencyjna	identyfikator	026501 1
	nazwa	M. Wałbrzych
Obręb ewidencyjny	identyfikator	0027
	nazwa	Śródmieście
Skala mapy		1 : 500
Nazwa układu współrzędnych	prostokątnych płaskich	„2000”
	układu wysokości	Kronsztadt 86
Oznaczenie granic obszaru, który był przedmiotem aktualizacji		— — — — —
Informacje o służebnościach gruntuowych mających wpływ na zagospodarowanie gruntów, zlokalizowanych w granicach projektowanej inwestycji		brak
Data opracowania mapy		19.03.2018 r.

**GEODEZJA**  
*Daniel Buszczyk*  
 59-300 Wałbrzych, ul. Świecia 3/2  
 tel./fax 74 8461832, tel. 515 318 592  
 NIP 885-158-10-20 Regon: 021816490

*Daniel Buszczyk*  
**GEODETA UPRAWNIENY**  
 upr. nr 17409-wydział przez  
 Głównego Geodetę Kraju  
 38-300 Wałbrzych, ul. Świecia 3/2  
 tel./fax 74 8461832, tel. 515 318 592

nr uprawnień 17469  
**Daniel Buszczyk**

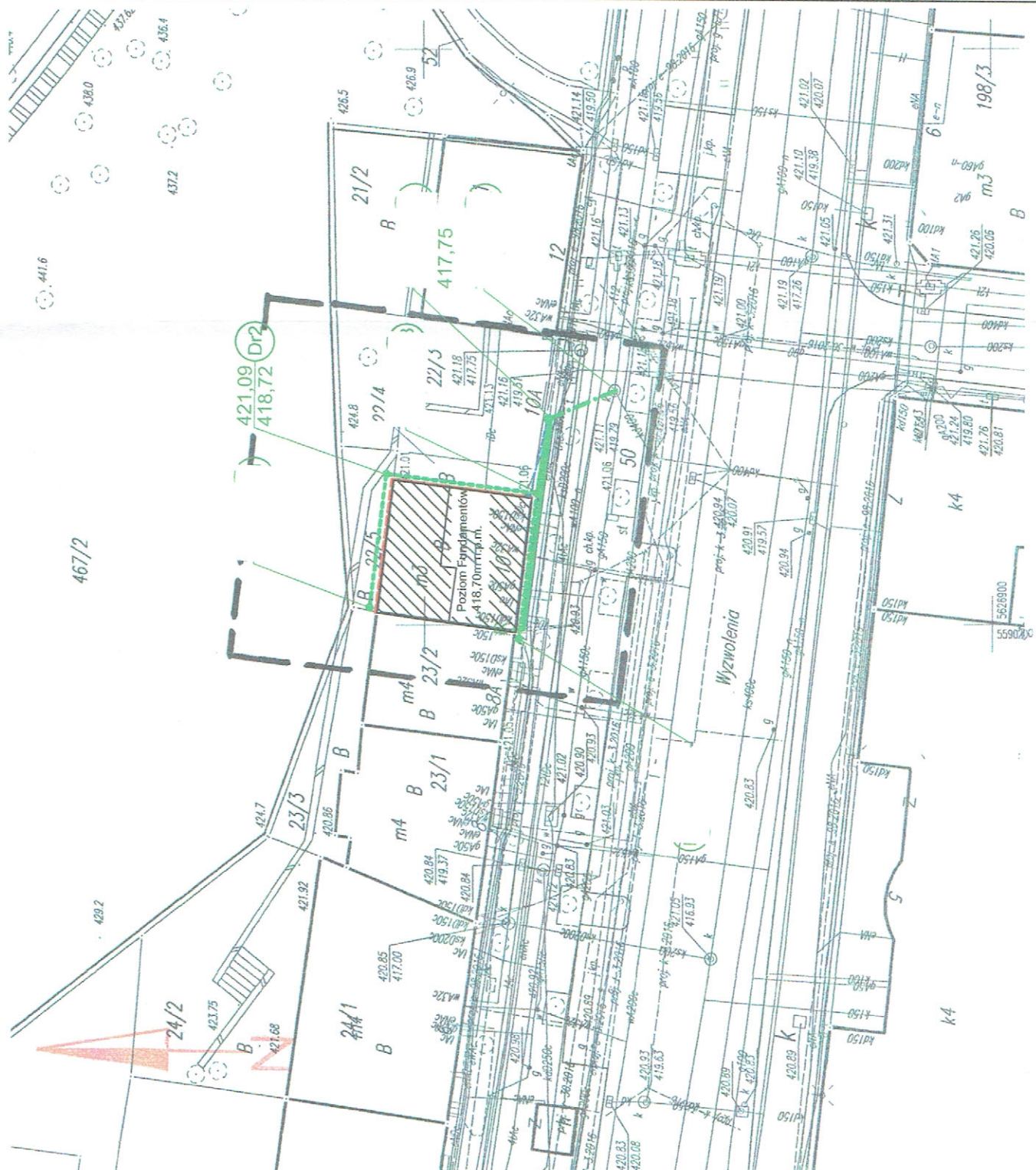

# LEGENDA

Ściany fundamentowe na których projektuje się izolację przeciwilgociową pionową wg schematu 7/S

- Projektowany drenaż z rur drenarskich PVC-U Ø126/113mm z geowłókniną
- Projektowana kanalizacja z rur kanalizacyjnych PVC-U Ø160mm
- Projektowana kanalizacja z rur kanalizacyjnych PE 80 SDR 17 DN63
- Projektowane studzienki drenarskie z tworzywa sztucznego Ø315mm
- Projektowana przepompownia w studziencie z kręgów betonowych Ø1000mm z włazem klasy B125
- Istniejąca studzienka betonowa
- Odprowadzenie wód deszczowych z rynny
- Projektowana instalacja zasilająca - kabel YKY 3\*2,5mm<sup>2</sup> w rurze ochronnej typu Arot DV/K50
- Rozdzielnica zasilająco-sterownicza pompowni

**Uwagi:**

Należy zachować szczególną ostrożność podczas wykonywania wykopów ze względu na bliskość przewodu energetycznego.  
Wykopy od Dr4 do D2 wykonać ręcznie

 <b>KAPINUS</b>		<b>PROJEKTY BUDOWLANE KIEROWANIE ROBOTAMI NADZÓR ZASTĘPCZY</b>	
Inwestor: Wspólnota Mieszkaniowa budynku przy Al. Wyzwolenia 10, 58-300 Wałbrzych		www.kapinus.pl biuro@kapinus.pl tel.: +48608744059 +48664780376 ul. Wrocławska 140 58-306 Wałbrzych (obok stacji LOTOS)	
Temat: Osuszanie wraz z odwodnieniem oraz drenaż budynku		Obiekt: Budynek Mieszkalny Al. Wyzwolenia 10, 58-300 Wałbrzych dz. nr 22/1, 22/4, 22/5, 50 (dł), obręb nr 27 Śródmieście	
Projektant:  Asystent:  Asystent:	mgr inż. Mirosław Kociumbas Upr. nr 245/02/DUW	Stadium: PB	Data: 03.2018
	mgr inż. Piotr Kopinowski	Branża: S	Skala: 1:500
	inż. Daria Skowrońska	Tytuł rysunku: Projekt Zagospodarowania Terenu	