

WROCLAW, UL. ŚW MIKOŁAJA 16/17

KOMINIARSKA SPÓŁDZIELNIA PRACY  
„SW. FLORIAN” we WROCŁAWIU  
REJONOWY ZAKŁAD KOMINIARSKI Nr 17  
58-301 Wałbrzych, ul. Psie Pole 6

Wąbrzeźna, dnia 8.10.2018.

tel. 74 84-23-288 *Pracowników przeprowadzonych oględzin - ekspertyzy urządzeń grzewczo-kominowych*

NIP 896-000-20-54

w budynku przy ul.

dotycząca urządzeń grzewczo-kominowych używanych przez

Dotyczy:

1. Wskazania przewodu kominowego i usytuowania miejsca na podłączenie
2. Ustalenia prawidłowości podłączenia
3. Ustalenia przyczyn wadliwego działania urządzeń

**W związku z powyższym stwierdza się co następuje:**

Pies gnewcy w tuchni podkryje do  
 mowody m 2.  
 Pies gnewcy w potaru podkryje do  
 mowody m 5.  
 Wintylcepa wykurenia istniejaca w  
 mowody m 4.0

**Inne uwagi:**

**Kontrolî dekonal:**

Opinię sporządzono w oparciu o: Ustawę Prawo Budowlane z dnia 7.07.1994 wraz z późniejszymi zmianami, Rozporządzenie Ministra MSWiA z dnia 21 kwietnia 2006r. w sprawie ochrony przeciwpożarowej budynków i innych obiektów budowlanych i terenów (Dz. U. Nr 80 z dnia 11 maja 2006r.), Rozp. MSWiA z dnia 16.08.1999r. w sprawie warunków technicznych użytkowania budynków mieszkalnych (Dz. U. Nr 74 poz. 836), Rozp. Ministra Infrastruktury z dn. 15.06.2002r. w sprawie warunków technicznych, jakim powinny odpowiadać budynki (Dz. U. Nr 75 poz. 690) z późniejszymi zmianami.

Opinię sporządzono w 2 egz. z przeznaczeniem po 1 egz. dla:

1 egz. dla RZK

**Potwierdzenie odbioru opinii:**

dnia

podpis:

**Uwagi:**

1. Po dokonaniu proponowanych rozwiązań należy złożyć do sprawdzenia prawidłowość wykonania i funkcjonowania urządzeń grzewczo-kominowych.
2. Szkic orientacyjny na oświadczenie.
3. Niepotrzebne skreślić.
4. Opinia jest ważna 1 rok od daty wystawienia

Opiniodawca  
(~~niezastany mistrz kominiarski~~)  
**MISTRZ KOMINIARSKI**

Daniel Siara

**Pięczał i podpił**

Opis m 08949

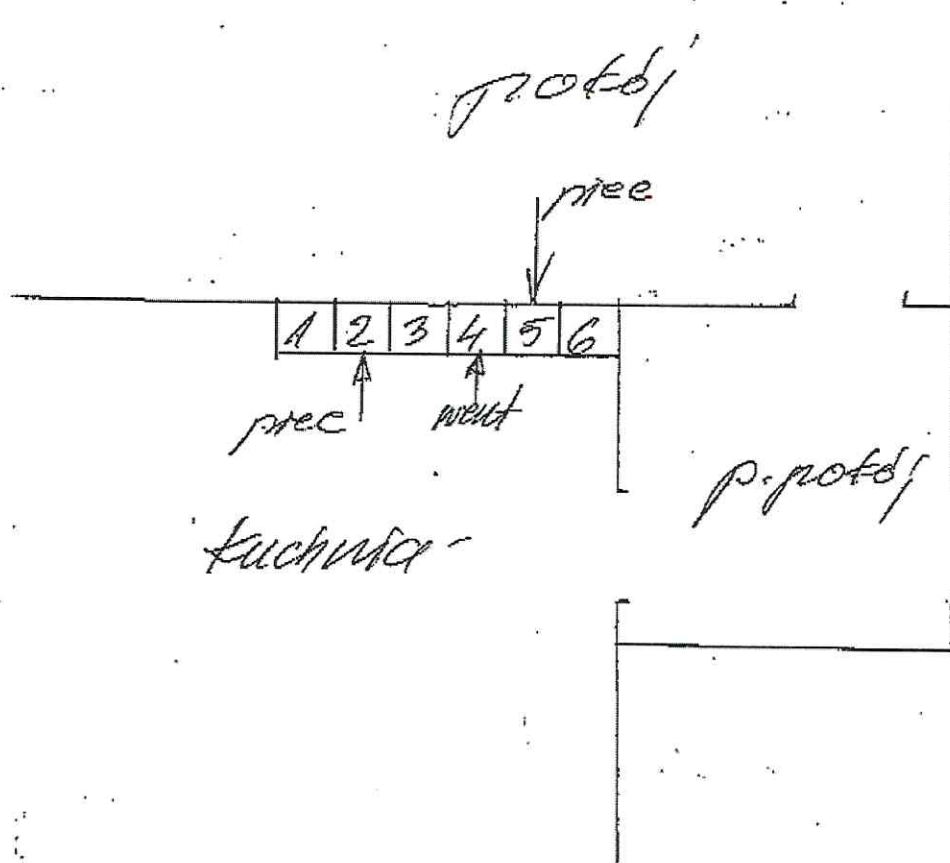

1	2	3	4	5	6	
W	A	WK		A		Ip. m 7
	P		WK	P		parko m 3
						piłowiec

MISTRZ KOMINIARSKI

*[Signature]*  
Bartek Siara