

KOMINIARSKA SPÓŁDZIELNIA PRACY "ŚW. FLORIAN"
WROCLAW, UL. ŚW MIKOŁAJA 16/17

(pieczęć Zakładu Kominiarskiego)
KOMINIARSKA SPÓŁDZIELNIA PRACY
"ŚW. FLORIAN" WROCLAWIU
REGIONOWY ZAKŁAD KOMINIARSKI Nr 17
58-301 Walbrzych, ul. Psie Pole 6
tel. 74 84-23-286
NIP 896-000-20-54

Opinia Nr 009128

Walczyński, dnia 10.11.2019

10 STY. 2019

z wyników przeprowadzonych oględzin - ekspertyzy urządzeń grzewczo-kominowych

w budynku przy ul. M. Listopada 58/13 w Walczyńskim
dotycząca urządzeń grzewczo-kominowych używanych przez

Dotyczy:

1. Wskazania przewodu kominowego i usytuowania miejsca na podłączenie
2. Ustalenia prawidłowości podłączenia
3. Ustalenia przyczyn wadliwego działania urządzeń

pracy + CO gaz

P. 1/600

W związku z powyższym stwierdza się co następuje:

Piec grzewczy w pokój może być podłączony
w dotychczasowe miejsce do przewodu m 4 o s
wym. 50x50 cm.

Piec grzewczy w kuchni może być podłączony
do przewodu m 4 o wym. 50x50 cm.

Wentylacja wywiewna kuchni zewnętrzna
prawnie obowiązująca.

Alternatywnie:

Łożenie gazowy z zawit. formaz
spalarka (Henderson) podłączony do zewnętrznej
kuchni powietrzno-spalinowego spalinie z
wymaganiem producenta i projektem techn.

Inne uwagi: Zapewnić należy dopływ powietrza z zewnątrz
poprzez nawiewniki, okienne.

Kontroli dokonał: D. Siara

Opinię sporządzono w oparciu o: Ustawę Prawo Budowlane z dnia 7.07.1994 wraz z późniejszymi zmianami. Rozporządzenie Ministra MSWiA z dnia 21 kwietnia 2006r. w sprawie ochrony przeciwpożarowej budynków i innych obiektów budowlanych i terenów (Dz. U. Nr 80 z dnia 11 maja 2006r.), Rozp. MSWiA z dnia 16.08.1999r. w sprawie warunków technicznych użytkowania budynków mieszkalnych (Dz. U. Nr 74 poz. 836), Rozp. Ministra Infrastruktury z dn. 15.06.2002r. w sprawie warunków technicznych jakim powinny odpowiadać budynki (Dz. U. Nr 75 poz. 690) z późniejszymi zmianami.

Opinię sporządzono w 2 egz. z przeznaczeniem po 1 egz. dla:

1 egz. dla RZK

Potwierdzenie odbioru opinii:

dnia

podpis:

Uwagi:

1. Po dokonaniu proponowanych rozwiązań należy zgłosić do sprawdzenia prawidłowość wykonania i funkcjonowania urządzeń grzewczo-kominowych
2. Słowo orientacyjny na odwrocie.
3. Niepotrzebne skreślić.
4. Opinia jest ważna 1 rok od daty wystawienia

Opiniodawca
MISTRZ KOMINIARSKI

Daniel Siara

Pieczęć i podpis

Spina 09128

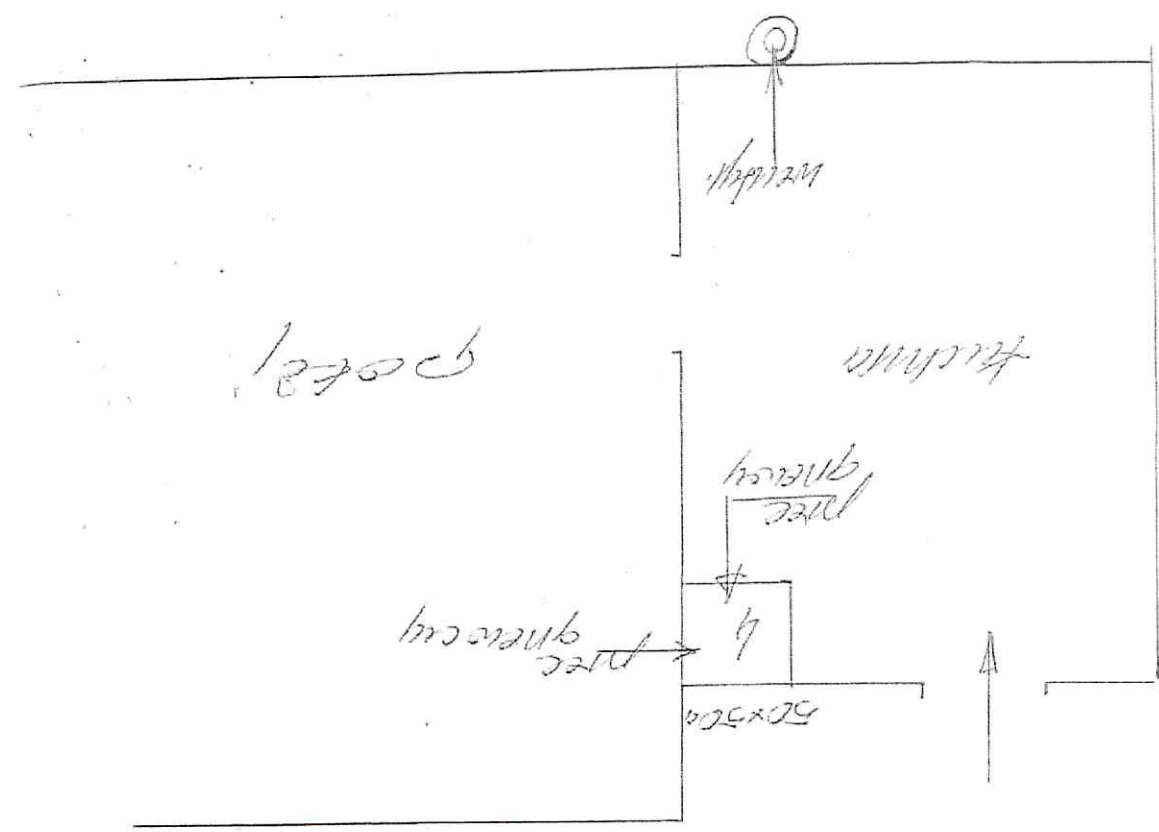

Handwritten notes and a table:

Handwritten notes: *2m x 2m 8m*, *2m x 2m*, *2m x 2m*

2m x 2m	2m x 2m	2m x 2m
2m x 2m	2m x 2m	2m x 2m
2m x 2m	2m x 2m	2m x 2m
2m x 2m	2m x 2m	2m x 2m