

# KOMINIARSKA SPÓŁDZIELNIA PRACY "ŚW. FLORIAN"

WROCŁAW, UL. ŚW MIKOŁAJA 16/17

KOMINIARSKA SPÓŁDZIELNIA PRACY "ŚW. FLORIAN" (z siedzibą w Kominiarskim)  
"ŚW. FLORIAN" we Wrocławiu  
REJONOWY ZAKŁAD KOMINIARSKI NR 17  
WALBRZYCH  
Filia: 58-310 SZCZAWNO ZDRÓJ  
ul. Różana 1, tel. (074) 843-27-32  
NIP 898.000.20.54

Szczawno-Zdrój, dnia 24.09.2015 r.

Opinia Nr 006603

z wyników przeprowadzonych oględzin - ekspertyzy urządzeń grzewczo-kominowych

w budynku przy ul. Armii Krajowej nr 33/3A w Dzielnicy

dotycząca urządzeń grzewczo-kominowych używanych przez

B.O.K. Stawy Zdrój

"Stary Zdrój" Walbrzych  
29. WRZ. 2015  
L. dz.

Dotyczy:

1. Wskazania przewodu kominowego i usytuowania miejsca na podłączenie
2. Ustalenia prawidłowości podłączenia
3. Ustalenia przyczyn wadliwego działania urządzeń

W związku z powyższym stwierdza się co następuje:

1. Przewód kominowy nr. 4 można przesuwać do podłączenia wentylacji kuchni
2. Istniejąca wentylacja łazienki prawidłowo podłączona do przewodu nr. 5, który należy wypuścić na dach zgodnie z obowiązującymi przepisami (obecnie przewód umieszczony kończy się w części słupku)
3. Dla prawidłowego funkcjonowania urządzeń kominowych zapewnić należy napływ powietrza z zewnątrz poprzez urządzenie nawiewne

Inne uwagi: wentylacje w łazience pokoju i przedpokoju zlikwidować

Kontroli dokonał: Marek Paweł, Marcin Bociało

Opinię sporządzono w oparciu o: Ustawę Prawo Budowlane z dnia 7.07.1994 wraz z późniejszymi zmianami. Rozporządzenie Ministra MSWiA z dnia 21 kwietnia 2006r. w sprawie ochrony przeciwpożarowej budynków i innych obiektów budowlanych i terenów (Dz. U. Nr 80 z dnia 11 maja 2006r.). Rozp. MSWiA z dnia 16.08.1999r. w sprawie warunków technicznych użytkowania budynków mieszkalnych (Dz. U. Nr 74 poz. 836). Rozp. Ministra Infrastruktury z dn. 15.06.2002r. w sprawie warunków technicznych jakim powinny odpowiadać budynki (Dz. U. Nr 75 poz. 690) z późniejszymi zmianami.

Opinię sporządzono w 2 egz. z przeznaczeniem po 1 egz. dla: B.O.K. Stawy Zdrój

1 egz. dla RZK Szczawno-Zdrój

Potwierdzenie odbioru opinii:

dnia ..... podpis: .....

Uwagi:

1. Po dokonaniu proponowanych rozwiązań należy zgłosić do sprawdzenia prawidłowość wykonania i funkcjonowania urządzeń grzewczo-kominowych
2. Szkic orientacyjny na odwrocie.
3. Niepotrzebne skreślić.
4. Opinia jest ważna 1 rok od daty wystawienia

Opiniodawca  
(uprawniony mistrz kominiarski)  
MISTRZ KOMINIARSKI

Daniel Stara  
Pieczęć i podpis

# SZKIC ORIENTACYJNY

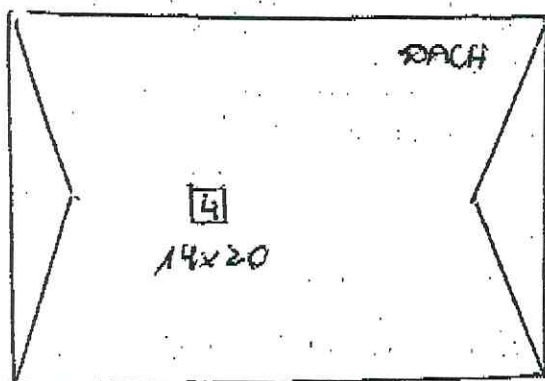

PRZEWODY NUDOWAŁE  
NR 1,2,3,5,6,7,8 KOLEJĄ  
SIEŻ W OZESCU STRYCHU

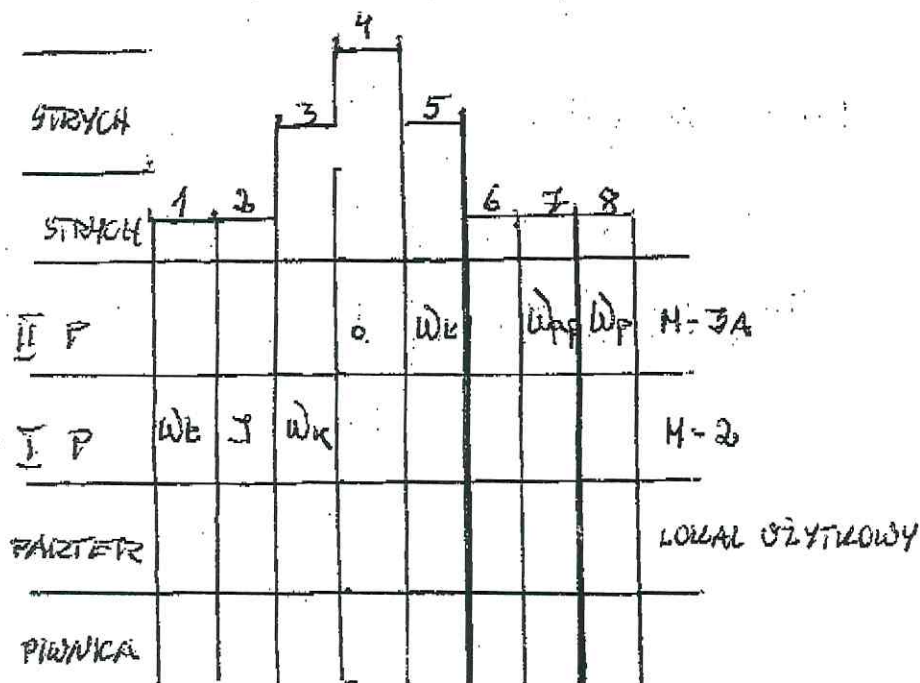
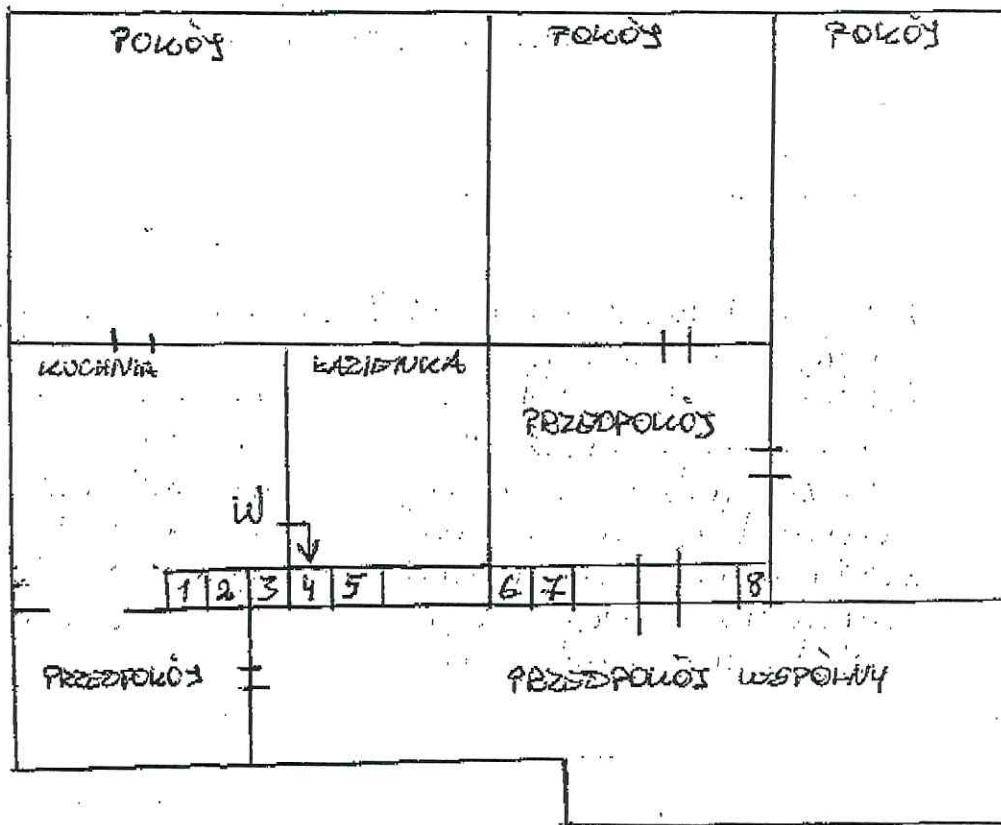

MISTRZ KOMINIARSKI  
*Daniel Stara*  
Daniel Stara