

# KOMINIARSKA SPÓŁDZIELNIA PRACY "ŚW. FLORIAN"

WROCLAW, UL. ŚW MIKOŁAJA 16/17

(pieczęć Zakładu Kominiarskiego)  
KOMINIARSKA SPÓŁDZIELNIA PRACY  
"ŚW. FLORIAN" w WROCŁAWIU  
REJONOWY ZAKŁAD KOMINIARSKI Nr 17  
58-301 Wałbrzych, ul. Psie Pole 6

tel. 74 84-23-286  
NIP 886-000-20-54

Opinia Nr 009343

Wałbrzych, dnia 10.04.2019r.

w budynku przy ul. Oreszkowej m. 6/7 w Wałbrzychu  
dotycząca urządzeń grzewczo-kominowych używanych przez MZB Sp. z o.o.  
BOK Nowe Miasto

Dotyczy:

1. Wskazania przewodu kominowego i usytuowania miejsca na podłączenie Co per
2. Ustalania prawidłowości podłączenia<sup>2</sup>
3. Ustalania przyczyn wadliwego działania urządzeń<sup>2</sup>

W związku z powyższym stwierdza się co następuje:

Prosiot gazowy z ziem. komora spalania  
(kondens) podłączyć do przewodu nr 1  
zgodnie z wymogami producenta.  
Wentylację wywiewną kuchenki przewód nr 3.

Inne uwagi:

Kontroli dokonał: S. Gromoty

Opinię sporządzono w oparciu o: Ustawę Prawo Budowlane z dnia 7.07.1994 wraz z późniejszymi zmianami, Rozporządzenie Ministra MSWiA z dnia 21 kwietnia 2006r. w sprawie ochrony przeciwpożarowej budynków i innych obiektów budowlanych i terenów (Dz. U. Nr 80 z dnia 11 maja 2006r.), Rozp. MSWiA z dnia 16.08.1999r. w sprawie warunków technicznych użytkowania budynków mieszkalnych (Dz. U. Nr 74 poz. 836), Rozp. Ministra Infrastruktury z dn. 15.06.2002r. w sprawie warunków technicznych jakim powinny odpowiadać budynki (Dz. U. Nr 75 poz. 690) z późniejszymi zmianami.

Opinię sporządzono w 2 egz. z przeznaczeniem po 1 egz. dla: BOK Nowe Miasto  
1 egz. dla RZK W Wałbrzychu

Potwierdzenie odbioru opinii:

dnia

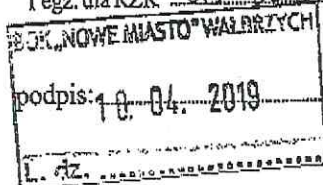

Uwagi:

1. Po dokonaniu proponowanych rozwiązań należy zgłosić do sprawdzenia prawidłowość wykonania i funkcjonowania urządzeń grzewczo-kominowych
2. Szkic orientacyjny na odwrócić.
3. Niepotrzebne skreślić.
4. Opinia jest ważna 1 rok od daty wystawienia

Opiniodawca  
(uprawniony mistrz kominiarski)  
MISTRZ KOMINIARSKI

Danisz Szwarc  
Pieczęć i podpis

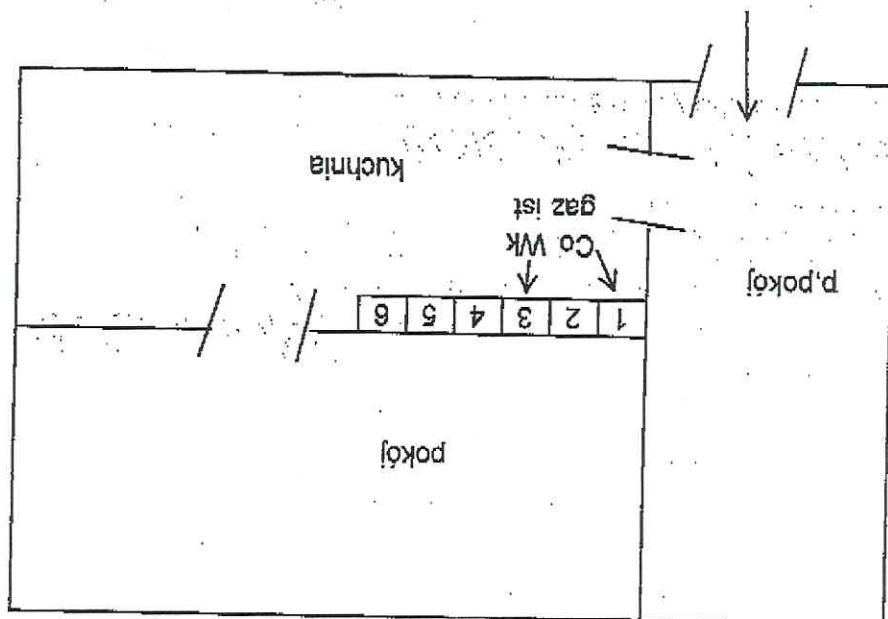

	1	2	3	4	5	6
dach						
strych			W	pral		
III p. nr 10 Co gaz na zewnątrz						
II p. nr 7			Wk			
gaz						
I p. nr 4			Wk	P		
Co						
parter nr 2			Wk			
piwnica						



# KOMINIARSKA SPÓŁDZIELNIA PRACY "ŚW. FLORIAN"

WROCŁAW, UL. ŚW MIKOŁAJA 16/17

(pieczęć Zakładu Kominiarskiego)

KOMINIARSKA SPÓŁDZIELNIA PRACY  
"ŚW. FLORIAN" we WROCŁAWIU  
REJONOWY ZAKŁAD KOMINIARSKI Nr 17  
58-301 Wałbrzych, ul. Psie Pole 6

tel. 74 84-23-286  
NIP 896-000-20-54

Opinia Nr 009348

Wałbrzych, dnia 10.04.2019 r.

wyników przeprowadzonych oględzin - ekspertyzy urządzeń grzewczo-kominowych

w budynku przy ul. Asnyka nr 2A/F w Wałbrzychu  
dotycząca urządzeń grzewczo-kominowych używanych przez MZB Sp. z o.o.  
BOIL Nowe Miasto

Dotyczy:

1. Wskazania przewodu kominowego i usytuowania miejsca na podłączenie? Co por
2. Ustalenie prawidłowości podłączenia?
3. Ustalenie przyczyn wadliwego działania urządzeń?

W związku z powyższym stwierdza się co następuje:

Wyciąg z zaskarżenia z zaskarżenia kominy spoleknie  
(kondens) podłączyć do przewodu w 3 z podnie z  
wymagani producenta.  
Wentylacja mechaniczna kuchenii przewód w 1.

Inne uwagi:

Kontroli dokonał: S. Semoty

Opinię sporządzono w oparciu o: Ustawę Prawo Budowlane z dnia 7.07.1994 wraz z późniejszymi zmianami, Rozporządzenie Ministra MSWiA z dnia 21 kwietnia 2006r. w sprawie ochrony przeciwpożarowej budynków i innych obiektów budowlanych i terenów (Dz. U. Nr 80 z dnia 11 maja 2006r.), Rozp. MSWiA z dnia 16.08.1999r. w sprawie warunków technicznych użytkowania budynków mieszkalnych (Dz. U. Nr 74 poz. 836), Rozp. Ministra Infrastruktury z dn. 15.06.2002r. w sprawie warunków technicznych jakim powinny odpowiadać budynki (Dz. U. Nr 75 poz. 690) z późniejszymi zmianami.

Opinię sporządzono w 2 egz. z przeznaczeniem po 1 egz. dla: BOIL Nowe Miasto  
1 egz. dla RZK W Wałbrzychu

Potwierdzenie odbioru opinii:

dnia

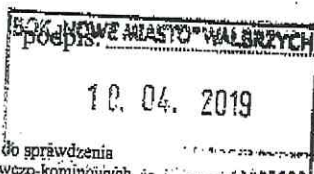

Uwagi:

1. Po dokonaniu proponowanych rozwiązań należy zgłosić do sprawdzenia prawidłowość wykonania i funkcjonowania urządzeń grzewczo-kominowych
2. Szkic orientacyjny na odwrocie.
3. Niepotrzebne skreślić.
4. Opinia jest ważna 1 rok od daty wystawienia

Opiniodawca  
(uprawniony mistrz kominiarski)  
MISTRZ KOMINIARSKI

Bartłomiej Sitar

Pieczęć i podpis

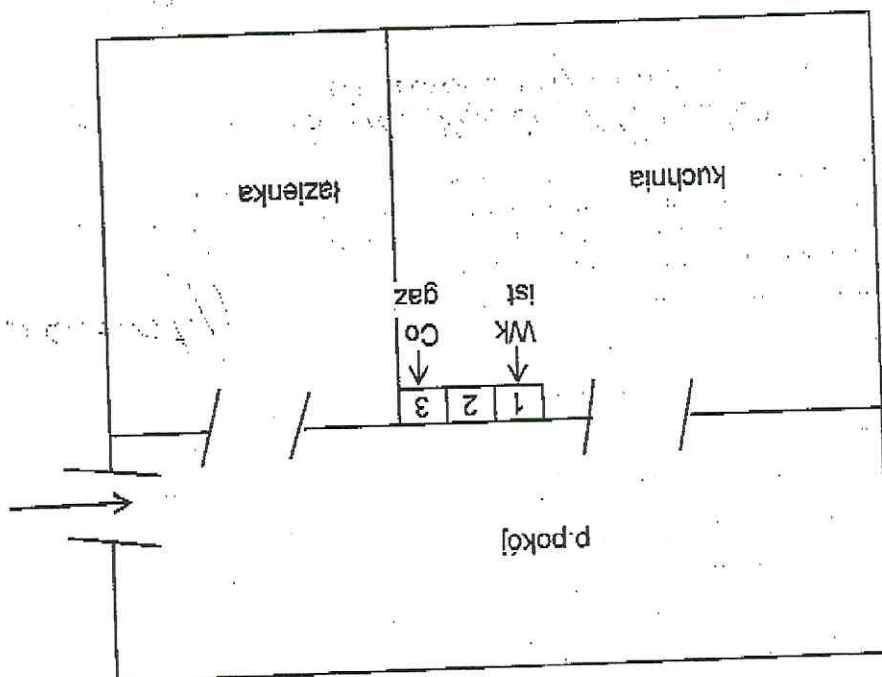

1					
2					
3					
dach					
strych					
nr 7	Wk	Co	gaz		II p
nr 4	Wk				I p
parter nr 1	Wk	Co	gaz		
piwnica					



**KOMINIARSKA SPÓŁDZIELNIA PRACY "ŚW. FLORIAN"**  
WROCLAW, UL. ŚW MIKOŁAJA 16/17

KOMINIARSKA SPÓŁDZIELNIA PRACY  
"ŚW. FLORIAN" we WROCLAWIU  
REJONOWY ZAKŁAD KOMINIARSKI Nr 17  
58-301 Wałbrzych, ul. Psie Pole 6  
tel. 74 84-23-286  
NIP 896-000-20-54

Wałbrzych, dnia 3.04.2019 r.

Opinia Nr 009333

z wyników przeprowadzonych oględzin - ekspertyzy urządzeń grzewczo-kominowych

w budynku przy ul. Paderewskiego 22/6 w Wałbrzychu  
dotycząca urządzeń grzewczo-kominowych używanych przez MB Sp. z o.o.  
BOH - Nowe Miasto

Dotyczy:

1. Wskazania przewodu kominowego i usytuowania miejsca na podłączenie CO geo + went.
2. Ustalenia prawidłowości podłączenia
3. Ustalenia przyczyn wadliwego działania urządzeń

W związku z powyższym stwierdza się co następuje:

Kocioł gazowy z rank. komina  
spalania (kondens) podgrzewa do zainstalowanego  
urządzenia powietrze-spalinowego zgodnie z  
wymogami producenta i projektem.  
Wentylacja mechaniczna w techn. istniejąca  
zgodnie do formula-ciąg mechaniczny.

Inne uwagi: W obrotach wentylacji jest kocioł dymowy  
o wym. 50x50cm.

Kontroli dokonał: S. Samojło

Opinię sporządzono w oparciu o: Ustawę Prawo Budowlane z dnia 7.07.1994 wraz z późniejszymi zmianami. Rozporządzenie Ministra MSWiA z dnia 21 kwietnia 2006r. w sprawie ochrony przeciwpożarowej budynków i innych obiektów budowlanych i terenów (Dz. U. Nr 80 z dnia 11 maja 2006r.). Rozp. MSWiA z dnia 16.08.1999r. w sprawie warunków technicznych użytkowania budynków mieszkalnych (Dz. U. Nr 74 poz. 836). Rozp. Ministra Infrastruktury z dn. 15.06.2002r. w sprawie warunków technicznych jakim powinny odpowiadać budynki (Dz. U. Nr 75 poz. 690) z późniejszymi zmianami.

Opinię sporządzono w 2 egz. z przeznaczeniem po 1 egz. dla:

1 egz. dla RZK BOH - Nowe Miasto

Potwierdzenie odbioru opinii:

dnia

podpis:

06.04.2019

Uwagi:

1. Po dokonaniu proponowanych rozwiązań należy zgłosić do sprawdzenia prawidłowość wykonania i funkcjonowania urządzeń grzewczo-kominowych
2. Szkic orientacyjny nr odwrotne.
3. Niepotrzebne skreślić.
4. Opinia jest ważna 1 rok od daty wystawienia

Opiniodawca  
MISTAZ KOMINIARSKI  
Sebastian Samojło

Pieczęć i podpis

