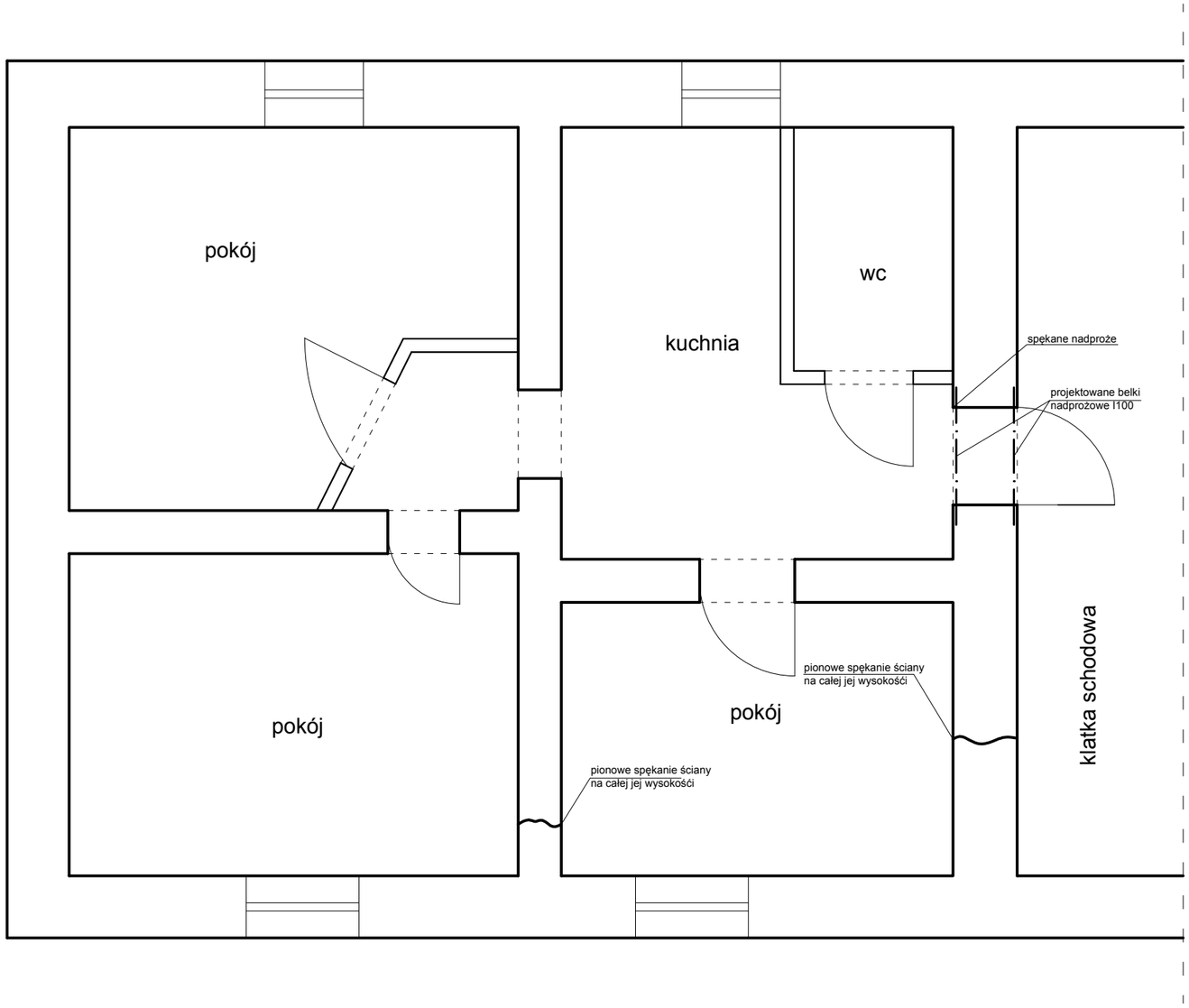

UWAGI:

1. Wszystkie roboty należy wykonać zgodnie z Polskimi Normami, Warunkami technicznymi wykonania i odbioru robót, budowlanych opracowanymi przez Instytut Techniki Budowlanej oraz zasadami wiedzy i sztuki budowlanej ;
2. Wszystkie wymiary należy sprawdzić na budowie ;
3. Rysunki rozpatrywać łącznie z informacjami zawartymi w części opisowej ;
4. Ewentualne rozwiązania zamienne uzgodnić z inwestorem i projektantem ;
5. Wszystkie elementy i rozwiązania systemowe wykonywać zgodnie z zaleceniami producenta ;
6. W przypadku stwierdzenia rozbierzności w wymiarach przerwać pracę i skontaktować się z projektantem ;
7. Spękane ściany przeszyć prętami w systemie Helifix ;

Pracownia Projektowa M&W
ul. Jesienna 18
58-301 Wałbrzych
tel.: +48 697-978-872
e-mail: w.czerwinski@yahoo.pl

OPRACOWAŁ:	inż. Mateusz Czerwiński				
PROJEKTOWAŁ:	mgr inż. Wojciech Czerwiński				
INWESTOR:	Wspólnota Mieszkaniowa przy ul. Obrońców Pokoju 31 w Wałbrzychu				
OBIEKT:	budynek przy ul Obrońców Pokoju 31 w Wałbrzychu				
TYTUŁ RYSUNKU:	rzut mieszkania nr 2				
DATA:	20-06-2018	SKALA:	1:50	RYS/ILOŚĆ:	2/4