

KOMINIARSKA SPÓŁDZIELNIA PRACY "ŚW. FLORIAN"
WROCŁAW, UL. ŚW MIKOŁAJA 16/17

(pieczęć Zakładu Kominiarskiego) WIU

58-301 Wrocław ul. Św. Mikołaja 16/17 Polesie 8

tel. 71 782 12 35
fax 71 782 12 34

Wąbrzych, dnia 04.04.2019 r.

Opinia Nr 009323

z wyników przeprowadzonych oględzin - ekspertyzy urządzeń grzewczo-kominowych

w budynku przy ul. PADEREWSKIEGO nr 22/15 w Wąbrzychu
dotycząca urządzeń grzewczo-kominowych używanych przez MBB Sp. z o.o
13 04 - Nowe Miasto

Dotyczy:

1. Wskazania przewodu kominowego i usytuowania miejsca na podłączenie? CO 902
2. Ustalenia prawidłowości podłączenia?
3. Ustalenia przyczyn wadliwego działania urządzeń?

W związku z powyższym stwierdza się co następuje:

Kocioł gazowy z zamk. komorą spalania (Hondens) podłączony do zastępnego układu wentylacji mechanicznej - mechanicznej zgodnie z wymogami producenta i projektem.
Wentylacja mechaniczna kuchni i łazienki - ciąg mechaniczny.

Alternatywnie: piec CO na paliwo stałe podłączyć do przewodu m. 1 o wym. 50x50 cm, kominem potężniejszym.

Inne uwagi: Dla pieca CO na paliwo stałe należy wykonać nawiew o pow. 200 cm²

Kontroli dokonał: S. Samotyj

Opinię sporządzono w oparciu o: Ustawę Prawo Budowlane z dnia 7.07.1994 wraz z późniejszymi zmianami. Rozporządzenie Ministra MSWiA z dnia 21 kwietnia 2006r. w sprawie ochrony przeciwpożarowej budynków i innych obiektów budowlanych i terenów (Dz. U. Nr 80 z dnia 11 maja 2006r.), Rozp. MSWiA z dnia 16.08.1999r. w sprawie warunków technicznych użytkowania budynków mieszkalnych (Dz. U. Nr 74 poz. 836), Rozp. Ministra Infrastruktury z dn. 15.06.2002r. w sprawie warunków technicznych jakim powinny odpowiadać budynki (Dz. U. Nr 75 poz. 690) z późniejszymi zmianami.

Opinię sporządzono w 2 egz. z przeznaczeniem po 1 egz. dla: PROK - Nowe Miasto

1 egz. dla RZK A. Wąbrzycha

Potwierdzenie odbioru opinii:

dnia _____

podpis: _____

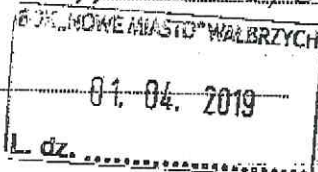

Uwagi:

1. Po dokonaniu proponowanych rozwiązań należy zgłosić do sprawdzenia prawidłowość wykonania i funkcjonowania urządzeń grzewczo-kominowych
2. Skie orientacyjny na odwrócić.
3. Niepotrzebne skreślić.
4. Opinia jest ważna 1 rok od daty wystawienia

Opiniodawca
(pieczęć Zakładu Kominiarskiego)
Sebastian Samotyj

Pieczęć i podpis

Miasto Kominiarski
Sebastian Szmoty

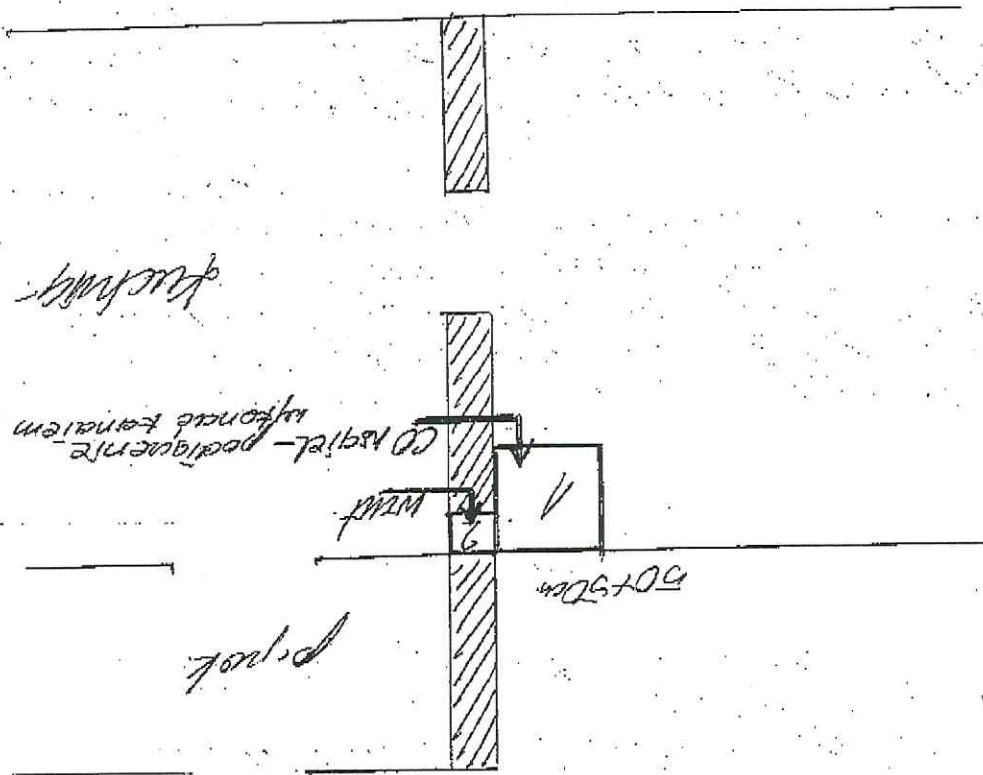
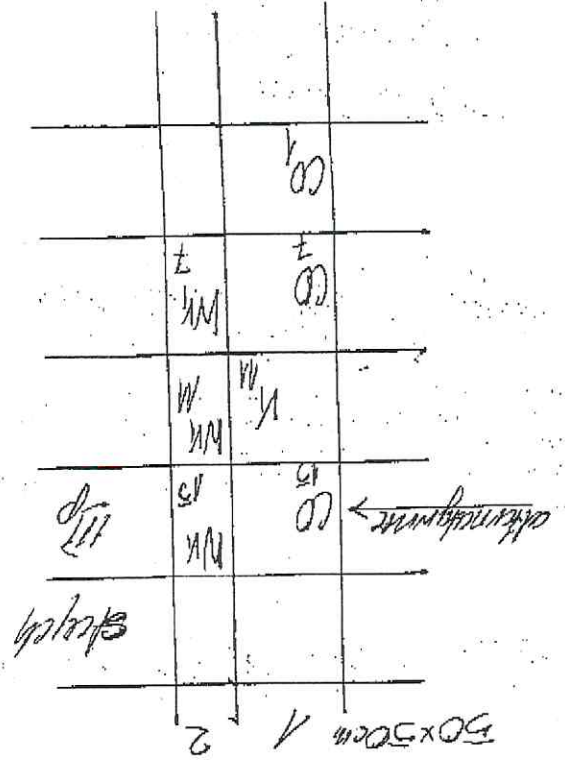

09323 -