

KOMINIARSKA SPÓŁDZIELNIA PRACY "ŚW. FLORIAN"

WROCŁAW, UL. ŚW MIKOŁAJA 16/17

KOMINIARSKA SPÓŁDZIELNIA PRACY
"ŚW. FLORIAN" (zakład kominiarski)
REJONOWY ZAKŁAD KOMINIARSKI NR 17
WALERZYCH
TEL: 58-316 SZCZAWNO ZDRÓJ
Różana 1, tel. (074) 843-27-32
17 000 000-20-54

Szczawno-Zdrój dnia 09.04. 2019 r.

Opinia Nr 009358

z wyników przeprowadzonych oględzin - ekspertyzy urządzeń grzewczo-kominowych

w budynku przy ul. Pionierów nr 7/2 w Wałbrzychu
dotycząca urządzeń grzewczo-kominowych używanych przez
B.O.K. Biały Kamień

Dotyczy:

1. Wskazania przewodu kominowego i usytuowania miejsca na podłączenie³
2. Ustalenia prawidłowości podłączenia³
3. Ustalenie przyczyn wadliwego działania urządzeń³

W związku z powyższym stwierdza się co następuje:

1. Przewód kominowy nr 9 można przeznaczyć do podłączenia kotła COG po zamontowaniu wkładu spalinowego. Łaciąg powietrza dla kotła wykonać z boku budynku - obok jest przewód dymowy. Alternatywnie dla kotła wykonać nowy przewód zgodnie z obowiązującymi przepisami i w oparciu o projekt.
2. Wentylację wywiewną kuchni podłączyć do przewodu nr 5 a wentylację łazienki do przewodu nr 3.
3. Dla prawidłowego funkcjonowania urządzeń kominowych zapewnić należy napływ powietrza z zewnątrz poprzez urządzenia nawiewne.

Inne uwagi:

Kontroli dokonał: Artur Kabuda, Remigiusz Sajchik

Opinię sporządzono w oparciu o: Ustawę Prawo Budowlane z dnia 7.07.1994 wraz z późniejszymi zmianami. Rozporządzenie Ministra MSWiA z dnia 21 kwietnia 2006r. w sprawie ochrony przeciwpożarowej budynków i innych obiektów budowlanych i terenów (Dz. U. Nr 80 z dnia 11 maja 2006r.). Rozp. MSWiA z dnia 16.08.1999r. w sprawie warunków technicznych użytkowania budynków mieszkalnych (Dz. U. Nr 74 poz. 836). Rozp. Ministra Infrastruktury z dn. 15.06.2002r. w sprawie warunków technicznych jakim powinny odpowiadać budynki (Dz. U. Nr 75 poz. 690) z późniejszymi zmianami.

Opinię sporządzono w 2 egz. z przeznaczeniem po 1 egz. dla: B.O.K. Biały Kamień

1 egz. dla RZK Szczawno-Zdrój

Potwierdzenie odbioru opinii:

dnia

podpis:

MIEJSKI ZARZĄD BUDYNKÓW SŁ...
„Biały Kamień”

16-04-2019

BIURO OBSŁUGI KLIENTA

Uwagi:

1. Po dokonaniu proponowanych rozwiązań należy zgłosić do sprawdzenia prawidłowość wykonania i funkcjonowania urządzeń grzewczo-kominowych
2. Szkic orientacyjny na odwrocie.
3. Niepotrzebne skreślić.
4. Opinia jest ważna 1 rok od daty wystawienia

Opiniodawca

(uprawniony mistrz kominiarski)

MISTRZ KOMINIARSKI

Daniel Stara
Pieczęć i podpis

SZKIC ORIENTACYJNY

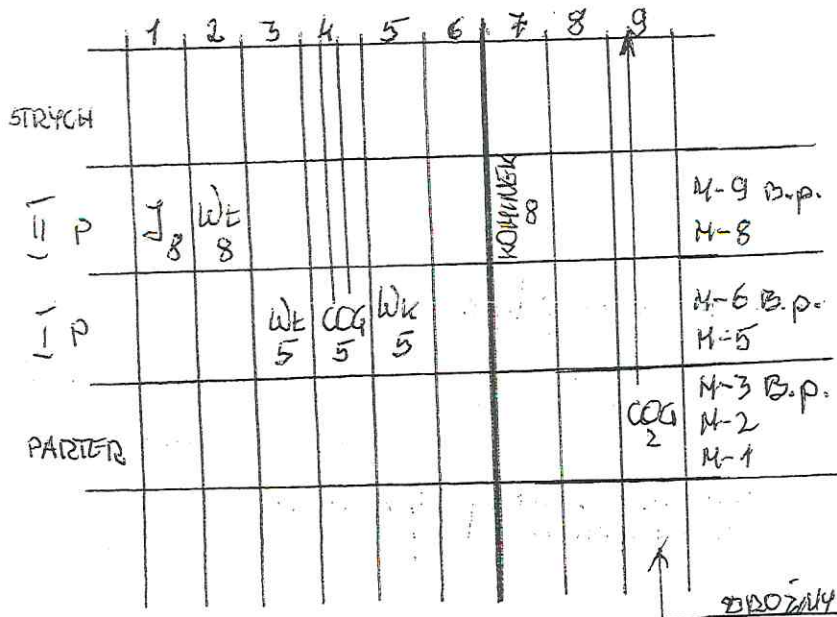
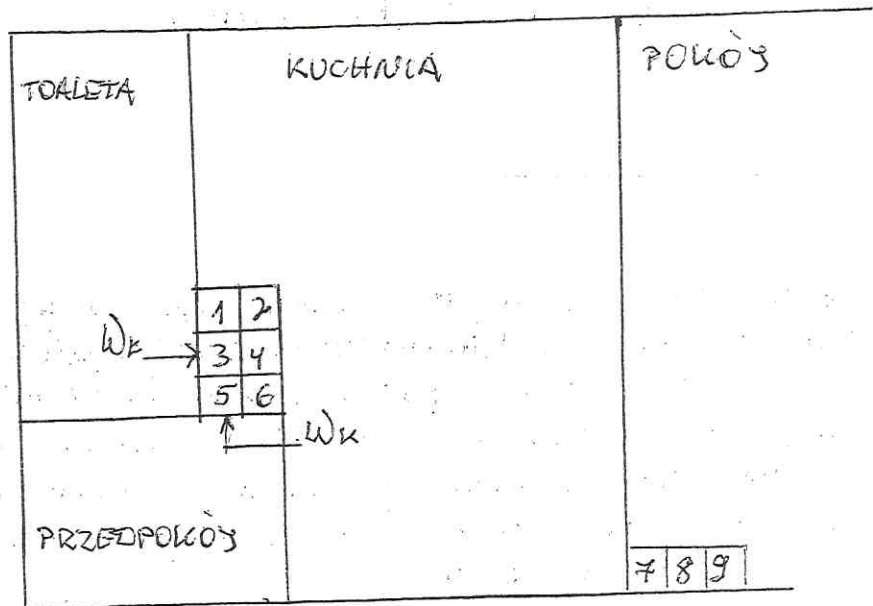
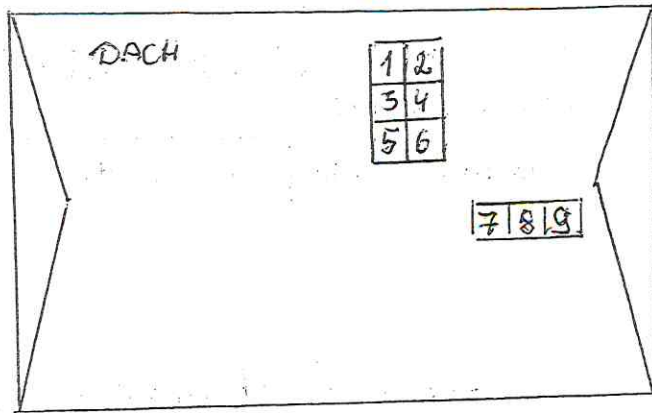

PRZEWÓD NR. 6 BRAK MOŻLIWOŚCI ZLINOWANIA - BŁĘDNY
PRZEWÓD NR. 8 NIE SCHODZI DO N-2