

=====

PROJEKTOWANIE NADZOROWANIE Jan BARBIERIK
58-306 WAŁBRZYCH UL. WITOSA 64 - TEL. +48 602 48 64 54

=====

PROJEKT BUDOWLANY

na budowę wewnętrznej instalacji gazowej w częściach wspólnych
w budynku mieszkalnym zlokalizowanym przy Baczyńskiego nr 35
w Wałbrzychu - kategoria budynku - XIII

obiekt - budynek mieszkalny
adres - Wałbrzych ul. Baczyńskiego nr 35
dz. nr 269/4 obręb 15 Konradów
inwestor - Wspólnota Mieszkaniowa
Baczyńskiego nr 35 w Wałbrzychu
branża - instalacyjna
data opracowania - 25 września 2018 r.

Projektant : Jan Barbierik.....
UAN.VI-f/3/198/89
DOŚ/BO/1486/01

JAN BARBIERIK
Upr. do kierowania, nadzorowania
i projektowania robotami budowlanymi
w specj. KONSTRUKCYJNO-BUDOWLANEJ
ARCHITEKTONICZNEJ, GAZOWEJ I CIEPLNEJ
Nr UPR. A.UF-1-4 24/78, A.UF-1-4-139/78
UAN.VI-F/3/60/83, UAN.VI-F/3/198/89

spis treści:

- strona tytułowa
- uprawnienia projektanta
- uchwała wspólnoty mieszkaniowej
- informacja z zakładu gazowniczego
- opis techniczny
- rysunki:
 - rzuty kondygnacji i rozwinięcie instalacji gazowej

PREZYDENT MIASTA WAŁBRZYCH
ZATWIERDZA
projekt budowlany

Małgorzata Kucharska
ul. Baczyńskiego 35, Wałbrzych
dz. nr 269/4
(nazwa, rodzaj i adres budowlany)

Z upoważnienia Prezydenta Miasta Wałbrzych
ARCHITEKT MIEJSKI

Lech Walusiak
Kierownik Biura Administracji
Architektoniczno - Budowlanej

Załącznik nr do decyzji nr
znak z dnia
6450.108.2018 *1107/2018*

Urząd Miejski w Wałbrzychu
Biuro Administracji
Architektoniczno-Budowlanej

Wałbrzych dnia 25 września 2018 r.

OŚWIADCZENIE

Na podstawie art. 20 ust.4 ustawy z dnia 7 lipca 1994 r. - Prawo Budowlane
(tekst jednolity Dz. U. nr 243 poz. 1623 z 2010 r. z późniejszymi zmianami)

OŚWIADCZAM

ze projekt budowlany na:

budowę instalacji gazowej w częściach wspólnych budynku przy ulicy Baczyńskiego nr
35 w Wałbrzychu

został sporządzony zgodnie z obowiązującymi przepisami oraz zasadami wiedzy
technicznej.

Projektant:.....
Jan Barbierik

JAN BARBIERIK
Upr. do kierowania, nadzorowania
i projektowania robotami budowlanymi
w specj. KONSTRUKCYJNO-BUDOWLANEJ
ARCHITEKTONICZNEJ, GAZOWEJ I CIEPLNEJ
Nr UPR. A. UF-1-4-139/78 A. UF-1-4-139/78
UAN VI-F/3/63/83, UAN VI-F/3/198/89

UCHWAŁA NR 13 /2018

Wspólnoty Mieszkaniowej nieruchomości nr 35 przy ul. Kamila Baczyńskiego w
Wałbrzychu położonej na działce nr 269/4 Obręb 15 Konradów podjęta w drodze
indywidualnego zbierania głosów w dniach 13-24.07.2018

w sprawie: wykonania dokumentacji budowy instalacji gazowej w częściach wspólnych
nieruchomości wraz z uzyskaniem decyzji pozwolenia na budowę

Właściciele nieruchomości nr 35 przy ul. Baczyńskiego w Wałbrzychu wyrażają zgodę na:

1. Opracowanie dokumentacji na wykonania dokumentacji budowy instalacji gazowej w częściach wspólnych nieruchomości wraz z uzyskaniem decyzji pozwolenia na budowę ~~wymianę instalacji gazowej w częściach wspólnych nieruchomości wraz z uzyskaniem decyzji pozwolenia na budowę.~~
2. Upoważniają MZB Sp. z o.o. w Wałbrzychu do zawarcia umowy z wyłonionym i wskazanym przez Wspólnotę Mieszkaniową wykonawcą, którym będzie Projektowanie, Nadzorowanie, Kierowanie, Wykonawstwo Budowlane, Handel Hurt i Detaliczny Artykułami Przemysł. i Spożywczymi - Jan Barbierik, ul. Witosa 64, 58-306 Wałbrzych na opracowanie projektu budowlanego instalacji gazowej: kosztorysu inwestorskiego + przedmiaru robót wraz z uzyskaniem pozwolenia na budowę.
3. Wartość prac wg przedstawionej oferty (załącznik nr 1 do uchwały) wynosi 600 zł brutto
4. Rozliczenie kosztów nastąpi ryczałtem.
5. Należność za wykonane prace zostanie uregulowana ze środków zgromadzonych na funduszu remontowym i kosztach zarządu nieruchomością wspólną.
6. Właściciele upoważniają MZB Sp. z o.o. do odbioru wykonanych prac i ich rozliczenia.
7. Współwłaściciele nieruchomości udzielają pełnomocnictwa Panu Janowi Barbierik do dysponowania nieruchomością wspólną na cele budowlane w rozumieniu ustawy „Prawo budowlane” i uzyskania decyzji pozwolenia na budowę bądź zgłoszenia robót budowlanych oraz do występowania w imieniu Wspólnoty do wszelkich instytucji w celu załatwienia formalności związanych z prowadzeniem robót budowlanych, m. in. zajęcie pasa drogowego. Koszty związane z zajęciem pasa drogowego (chodnika i/lub jezdni) na czas wykonywania w/w prac pokryje Wspólnota.

Uchwała obowiązuje od dnia 24.07.2018

Uchwała podjęta udziałem 100 %

Za zgodność
z oryginałem

RADCA PRAWNY

mgr Krystyna Lytka
(wz. 17)



URZĄD MIEJSKI
w Wałbrzychu

Polska Spółka Gazownictwa sp. z o.o.
Oddział Zakład Gazowniczy we Wrocławiu
ul. Ziębicka 44, 50-507 Wrocław

Dział Obsługi Klienta
ul. Ziębicka 44, 50-507 Wrocław
Sekcja Obsługi Klienta
ul. Wrocławska 2, 58-309 Wałbrzych
tel. 74 842 72 23 74 842 72 93

Wspólnota Mieszkaniowa przy ul.
Baczyńskiego 35
ul. Krzysztofa Kamila Baczyńskiego 35
58-304 Wałbrzych

Wałbrzych, 16.10.2018

Nasz znak: S001/0000075750/00001/2018/00001 korekta

tekst jednolity, tj. po zmianie punktu 9., 9.1., 10.2.1. i 18.

WARUNKI PRZYŁĄCZENIA DO SIECI GAZOWEJ

*Przewidywany pobór gazu ziemnego wysokometanowego w ilości nie większej niż 10 m³/h/
gazu ziemnego zaazotowanego w ilości nie większej niż 25 m³/h.*

W odpowiedzi na wniosek z dnia 17.05.2018 w oparciu o Rozporządzenie Ministra Gospodarki z dnia 2 lipca 2010 r. w sprawie szczegółowych warunków funkcjonowania systemu gazowego Dz. U. z 2014 r., poz. 1059, wydaje się następujące Warunki przyłączenia do sieci gazowej:

- Rodzaj paliwa wg PN-C-04750:2011: Gaz ziemny wysoko metanowy symbol E
- Miejsce przyłączenia instalacji podmiotu (Punkt wyjścia z systemu gazowego):
BUDYNEK MIESZKALNY WIELORODZINNY, adres: Wałbrzych, ul. Krzysztofa Kamila Baczyńskiego 35
- Cel wykorzystania paliwa gazowego:
Przygotowanie posiłków
Przygotowanie CWU
Ogrzewanie pomieszczeń
- Rodzaj i ilość urządzeń gazowych, które będą podłączone do instalacji gazowej:

Urządzenie	Moc urządzenia [kW]	Liczba urządzeń [szt.]	Moc urządzeń [kW]
Kocioł gazowy dwufunkcyjny (c.o./c.w.)	24	5	120
Kuchnia 4 palnikowa	11	5	55
		Łączna moc [kW]	175

- Dostawa i odbiór paliwa gazowego:
 - Moc przyłączeniowa 11.0 [m³/h];
 - Roczny odbiór paliwa gazowego: 11150 [m³/rok].
- Miejsce włączenia do czynnej sieci gazowej:
 - Gazociąg niskiego ciśnienia.
 - Materiał: STAL, DN 150 [mm]
 - Lokalizacja: Wałbrzych_Baczyńskiego_nc_W
- Ciśnienie paliwa gazowego:
 - w sieci dystrybucyjnej: minimalne: 1,75 [kPa], maksymalne: 2,50 [kPa].

22. W przypadku zmiany parametrów odbioru paliwa gazowego należy ponownie wystąpić z wnioskiem o określenie nowych Warunków przyłączenia do sieci gazowej.

23. Warunki przyłączenia są ważne przez okres 24 miesięcy od dnia ich wydania.

24. Warunki przyłączenia sporządzono w dwóch egzemplarzach, w tym jeden dla Klienta.

25. Klauzule:

25.1. W realizacji przyłączenia (w tym w opracowaniach projektowych) należy stosować rozwiązania techniczne i technologiczne przewidziane wewnętrznymi opracowaniami PSG sp. z o.o. Zakład we Wrocławiu, których odpowiednie części tematyczne będą udostępnione projektantowi/ wykonawcy na jego zgłoszenie, wyrażone w formie pisemnej, lub elektronicznej.

25.2. Projekt instalacji gazowej nie podlega uzgodnieniu w PSG sp. z o.o.

25.3. Niniejsze Warunki przyłączenia do sieci gazowej stanowią oświadczenie o zapewnieniu dostarczania paliwa gazowego w rozumieniu art. 34 ust. 3 pkt. 3 lit. A) Ustawy Prawo budowlane oraz art. 7 ust 14 Ustawy Prawo energetyczne, jednak nie są zobowiązaniem do sprzedaży paliwa gazowego.

25.4. PSG sp. z o.o. nie ponosi odpowiedzialności za działanie Klienta związane z przyłączeniem, podjęte przed zawarciem Umowy o przyłączenie.

25.5. Jeżeli podmiot w ciągu 30 dni od dnia otrzymania Warunków przyłączenia nie wystąpi do PSG sp. z o.o. z wnioskiem o zawarcie Umowy o przyłączenie, a zostały określone Warunki przyłączenia do Sieci dystrybucyjnej, dla realizacji których niezbędne byłoby wykorzystanie tej samej przepustowości technicznej systemu dystrybucyjnego lub zostały określone warunki przyłączenia do sieci dystrybucyjnej, które dotyczą obszaru pokrywającego się terytorialnie w całości lub części, PSG sp. z o.o. zawiera Umowy o przyłączenie z uwzględnieniem kolejności wpływu jednostronnie podpisanych przez wnioskodawcę projektów Umów o przyłączenie, w miarę istniejących warunków technicznych w szczególności wolnych Przepustowości technicznych Systemu dystrybucyjnego.

25.6. Zawarcie Umowy o przyłączenie podtrzymuje ważność Warunków przyłączenia.

25.7. Wzór Umowy o przyłączenie udostępniany jest na stronie internetowej PSG sp. z o.o. - www.psgaz.pl.

25.8. Inne istotne dla realizacji przedmiotowego przyłączenia informacje: brak.

PRZEDSIĘBIORSTWO GAZOWNICZE

KIEROWNIK
Sektora Obsługi Klienta

Anna Stefaniak

Starszy Specjalista ds. Obsługi Klienta

Anna Gwizdek

Data odbioru lub wysłania do Klienta:

Potwierdzam odbiór niniejszych Warunków przyłączenia do sieci gazowej

.....
(miejscowość, data i czytelny podpis Klienta)

Nr Klienta: 8828432

Otrzymują:

1) Klient

2. S001

Numer POD

PL0032086733

PL0032086734

PL0032086735

PL0032086736

Kod kreskowy





dotycząca zasad postępowania oraz warunków technicznych na okoliczność realizacji planowanej przebudowy instalacji gazowej w budynku

W związku ze zgłoszoną prośbą o demontaż gazomierzy w celu wykonania przebudowy instalacji gazowej z pozwoleniem na budowę w budynku j.n. informujemy, iż zgodnie z Art. 5, ust. 1, pkt 9 Prawa Budowlanego (tekst jednolity Dz. U. Nr 207, poz. 2016, z 2003 r., z późniejszymi zmianami) niezbędnym jest zapewnienie, iż w wyniku prowadzonych robót budowlanych, począwszy od etapu projektowania, nie zostaną naruszone interesy osób trzecich, szczególnie w zakresie zachowania ciągłości dostaw paliwa gazowego.

Równocześnie na podstawie Rozporządzenia Ministra Infrastruktury z dn. 12.04.2002 r. w sprawie warunków technicznych, jakim powinny odpowiadać budynki i ich usytuowanie - Dz. U. Nr 75, poz. 690 z późn. zm. z dnia 15.06.2002 r. (tekst jednolity - aktualizacja z dn. 27.05.2004), § 156 pkt. 1 i 2, § 158 pkt. 7, § 159, § 160 oraz § 166, § 167, § 168 i § 169, podajemy następujące warunki, które należy zachować dla przyłączenia przedmiotowej instalacji gazowej

1. Kolumnowy kurek główny należy zamontować w wentylowanej szafce technicznej na ścianie zewnętrznej budynku w odległości nie mniejszej niż 0,5 m od poziomu terenu oraz najbliższej krawędzi okna, drzwi lub innego otworu w budynku.
2. Instalacja gazowa przyłączona do sieci gazowej wykonanej z rur metalowych powinna być zabezpieczona przed wpływem prądów błądzących (należy zastosować monoblok izolacyjny).
3. Dla każdego lokalu mieszkalnego oddzielnie należy zamontować gazomierz mechaniczny, zlokalizowany na klatce schodowej lub w korytarzu ogólnym.
4. Każdy gazomierz należy zamontować na uchwycie eliminującym przenoszenie naprężeń z instalacji gazowej na urządzenie pomiarowe.
5. Gazomierze należy zamontować w szafkach z materiałów, co najmniej trudnozapalnych, z otworami wentylacyjnymi.
6. Gazomierze należy zamontować w przedziale wysokości od 0,3 m do 1,8 m od poziomu posadzki do spodu gazomierza.

Ponadto do każdej dokumentacji technicznej przebudowy instalacji gazowej należy dołączyć mapę sytuacyjną (w skali 1:500) przedstawiającą przedmiotowy obiekt z zaznaczonym miejscem usytuowania kurka głównego oraz zaznaczonym wejściem do budynku.

Niniejszy dokument należy dołączyć do projektu budowlanego, który w fazie przygotowania należy przedłożyć w Rejonie Dystrybucji Gazu Wałbrzych ul. Głogowska 1 – celem uzgodnienia pod kątem lokalizacji kurka głównego i gazomierzy.

Do uzgodnienia należy przedłożyć 2 egz. Projektu, z których 1 egz. pozostanie w RDG W-ch.

Agres budynku:

MIĘSKI ZARZĄD BUDYNKÓW Sp. z o.o.
58-304 Wałbrzych, ul. Gen. Andersa 48
NIP 586-26-08-287
(63)

UL. BACZYŃSKIEGO 35
50-309 KOCH

Potwierdzenie odbioru niniejszej informacji

Data: 25.09.18

Biologie und Naturkunde

URZĄD MIEJSKI
w Wałbrzychu

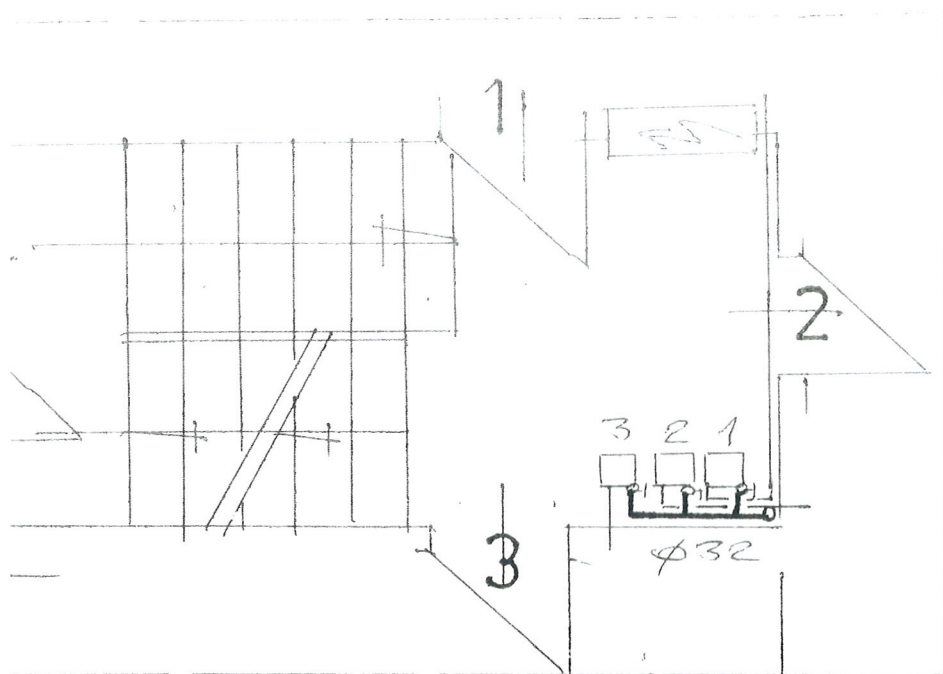

RZUT PARTERU 1:50

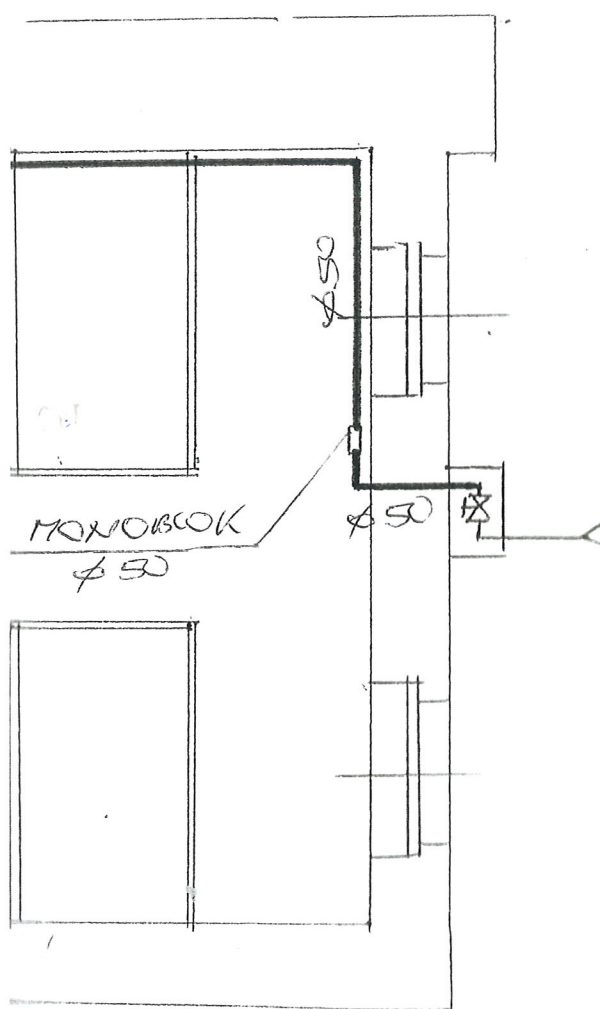

PRZEMIAN 1:50

Państwowa Spółka Gazownictwa sp. z o.o.
ul. Krucza 6/14, 00-537 Warszawa
Oddział Zakład Gazowniczy we Wrocławiu
Gazownia w Wałbrzychu
ul. Wrocławska 2, 58-309 Wałbrzych
tel. 74 842 74 51 faks 74 842 46 14
NIP 525 24 96 411
KRS 0000374001 REGON 142739519

UZGODNIŁO BEZ UWAG.
NR UZG. 3660/2018

73.10.2018.

Starszy Specjalista
Technicznych
Krzysztof Olszewski

INWENTARZ	KAPITAŁ MIEJSKALNOŚĆ BACZYŃSKIEGO 35	
OBIEKT ADRES	BUDYNEK MIEJSKALNOŚĆ ul. BACZYŃSKIEGO 35	DATA 25.09.18
TEMAT	BUDOWA INSTALACJI	SKALA 1:50
PROJEKTANT	JAN PAWLIK Upr. do kierowania i nadzoru projektowania i nadzoru w oparciu o przepisy i normy dotyczące budownictwa ogólnego i specjalnego	LIŚCI 1

OPIS TECHNICZNY

1.1. ZAKRES PROJEKTU.

Przedmiotem opracowania jest projekt budowa wewnętrznej instalacji gazu w części wspólnej w wielorodzinnym budynku mieszkalnym przy ulicy Baczyńskiego nr 35 w Wałbrzychu. Do budynku będzie doprowadzone przyłącze gazowe, które będzie zlokalizowane na przedniej ścianie budynku we wnęce ściiennej, bez jej wyjścia poza obręb budynku

2.2. SPIS DOKUMENTÓW I PODSTAW OPRACOWANIA.

- Umowa z Inwestorem
- inwentaryzacja budowlana

2.3. DANE OGÓLNE.

Budynek mieszkalny przy ulicy Baczyńskiego nr 35 w Wałbrzychu, jest budynkiem o konstrukcji murowanej, w którym znajduje się osiem lokali mieszkalnych, Jest to budynek, w którym wszystkie ściany wykonane są z cegły pełnej, stropy są drewniane, stolarka okienna drewniana, drzwi są drewniane jedno- i dwuskrzydłowe. Dach drewniany dwuspadowy.

Do budynku będzie doprowadzone przyłącze gazowe o przekroju dn 50 mm, które zlokalizowano na przedniej ścianie budynku wraz z głównym zaworem kołnierзовym gazowym w szafce ściiennej usytuowanej minimum 50cm nad gruntem

Projekt opracowano w oparciu o aktualną inwentaryzację budowlaną wykonaną dla potrzeb niniejszej dokumentacji

2.4. INSTALACJA GAZU.

2.4.1 ZAŁOŻENIA.

Do budynku będzie doprowadzone przyłącze gazu z rur stalowych dn 50 mm, doprowadzone na przedniej ścianie budynku, w którym zlokalizowano zawór gazowy kołnierzowy dn 50 mm. Za zaworem gazowym w części piwnicznej w budynku należy zamontować monoblok izolacyjny dn 40 mm.

- Wewnętrzna instalacja gazu:

Zakresem umowy i niniejszego opracowania jest budowa instalacji gazu w części wspólnej budynku,

Piony gazowe oraz doprowadzenia gazu do poszczególnych lokali mieszkalnych należy prowadzić po trasie wskazanej w projekcie. Od pionów gaz doprowadzany jest do gazomierzy, za pomocą których rozliczane będą poszczególne lokale mieszkalne.

Ze zużycia gazu poszczególne mieszkania rozliczane będą indywidualnie za pomocą istniejących gazomierzy typu G4. Gazomierze montować przy pionach na wysokości do 1,8m nad posadzką, na specjalnych uchwytych eliminujących przenoszenie naprężeń z instalacji gazowej na gazomierz.

Sposób prowadzenia instalacji gazu do poszczególnych gazomierzy pokazano na rysunkach.

2.4.2. DYSPOZYCJE MONTAŻOWE.

Aby zabezpieczyć wewnętrzną instalację gazu przed wpływem prądów błędzących, za kurkiem głównym należy zamontować monoblok izolacyjny.

Projektowaną instalację gazu wykonać z rur stalowych czarnych bez szwu łączonych przez spawanie wg PN-80/H-74219. Poziome odcinki rur prowadzić w odległości 15cm od innych przewodów instalacyjnych, a przy ich skrzyżowaniu - w odległości co najmniej 2cm.

Przed licznikami należy zamontować kurki odcinające Dn25.

Przejścia rur przez przegrody budowlane wykonać w tulejach ochronnych, które należy uszczelnić zgodnie z wytycznymi p.poż..

Po zamontowaniu wszystkich urządzeń, należy poddać 30 minutowej powietrznej próbie szczelności na ciśnienie 50kPa i dokonać jej odbioru w obecności przedstawicieli Zakładu Gazowniczego.

Montaż instalacji zlecić firmie posiadającej odpowiednie uprawnienia.

Zakres oddziaływania na inwestycję

Na podstawie art. 34 ust. 3 pkt 5 Ustawy Prawo Budowlane, oddziaływanie niniejszego zamierzenia zamyka się w granicach budynku mieszkalnego oraz działki do których inwestor posiada tytuł prawny.

Z uwagi na zakres prac w obrębie jednego budynku (instalacje wewnętrzne) i nie ingerowaniu poza jego obszar, całkowity zakres oddziaływania prac i robót budowlanych zamyka się w granicach jak wyżej.

UWAGA:

NA KLATCE SCHODOWEJ GAZOMIERZE MONTOWAĆ W TYPOWYCH SZAFKACH OCHRONNYCH

W/w opracowanie projektowe nie wymaga wykonania sporządzenia planu BIOZ.

JAN BARBIERIK
Upr. do kierowania, nadzorowania
i projektowania robotami budowlanymi
w specj. KONSTRUKCYJNO-BUDOWLANYCH
ARCHITEKTONICZNEJ, GAZOWEJ I CIEPLNEJ
Nr UPR. A-UF-1-4-54/78, A-UF-1-4-139/78
UAN.VI-F/3/63/89, UAN.VI-F/3/108/89

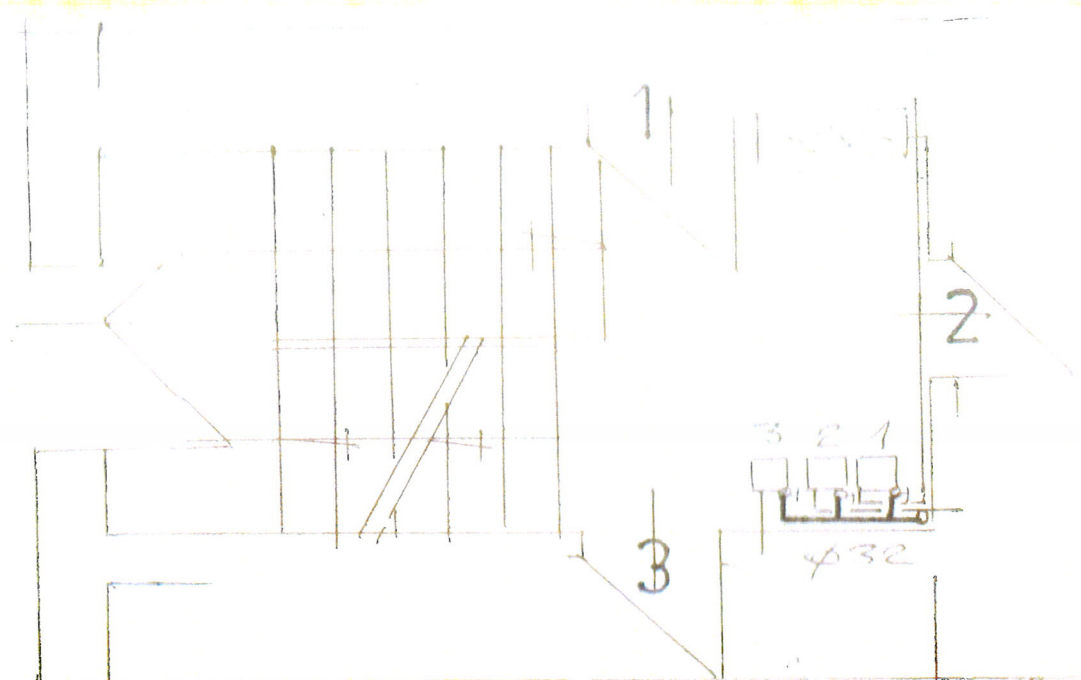

The diagram illustrates the electrical layout for a building, showing a vertical main line with various branches and components. The components are labeled with numbers 1 through 8, and dimensions are given in feet and inches (e.g., 1'0", 1'6").

- Top Section:** A horizontal line at the top is labeled $\phi 25$. Below it, two square boxes are labeled 7 and 8. A dimension of 1'0" is shown between the top line and the first branch point.
- First Branch:** A horizontal branch labeled $\phi 25$ leads to a square box labeled 5. A dimension of 1'0" is shown between the main line and this branch.
- Second Branch:** A horizontal branch labeled $\phi 25$ leads to a square box labeled 6. A dimension of 1'0" is shown between the main line and this branch.
- Third Branch:** A horizontal branch labeled $\phi 25$ leads to a square box labeled 4. A dimension of 1'0" is shown between the main line and this branch.
- Fourth Branch:** A horizontal branch labeled $\phi 25$ leads to a square box labeled 3. A dimension of 1'0" is shown between the main line and this branch.
- Fifth Branch:** A horizontal branch labeled $\phi 25$ leads to a square box labeled 2. A dimension of 1'0" is shown between the main line and this branch.
- Sixth Branch:** A horizontal branch labeled $\phi 25$ leads to a square box labeled 1. A dimension of 1'0" is shown between the main line and this branch.
- Bottom Section:** The main line continues down to a horizontal line at the bottom, labeled $\phi 50$. A dimension of 1'0" is shown between the main line and this bottom line.

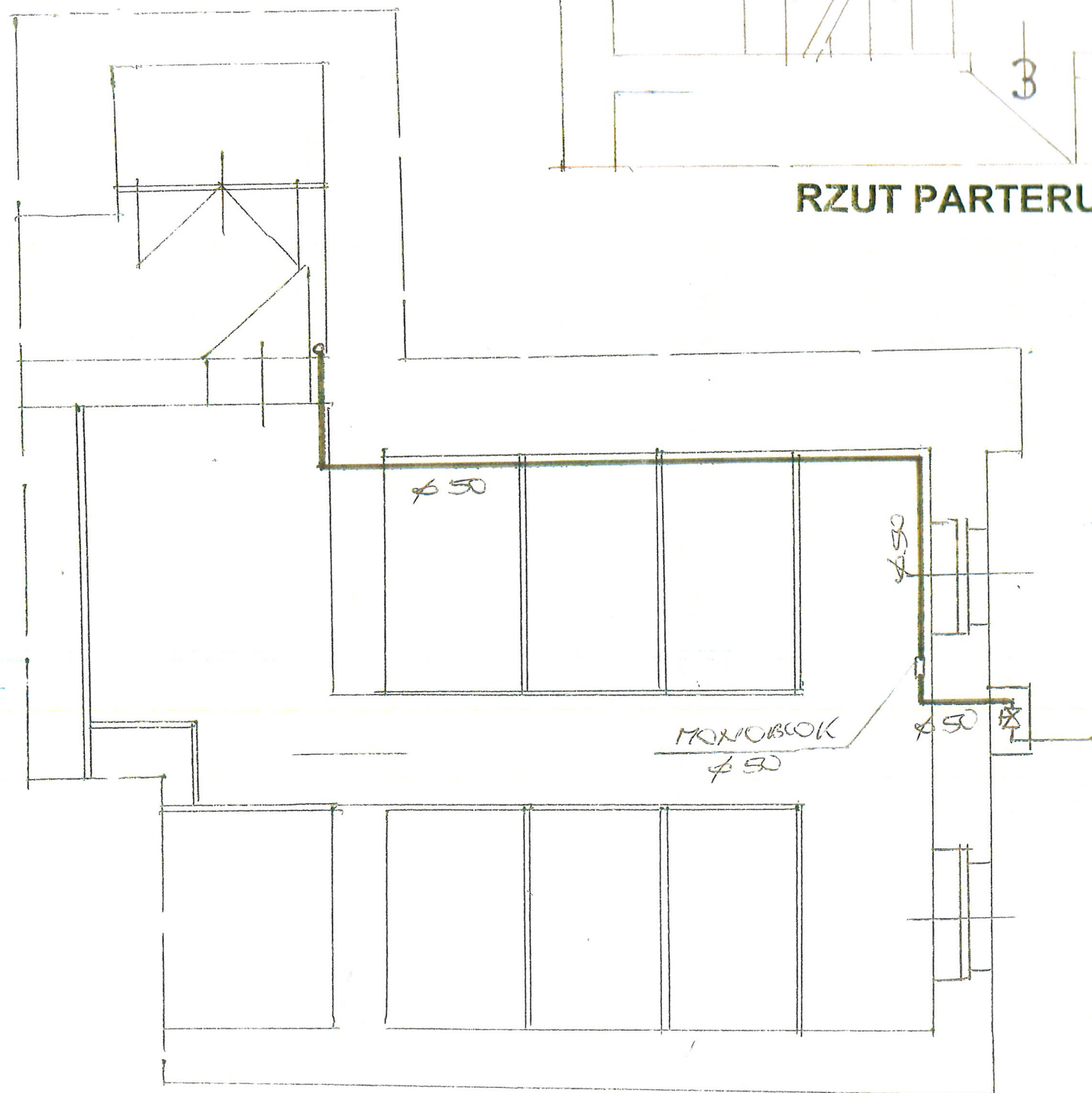

ROZWINIĘCIE INSTALACJI GAZOWEJ 1:50

[illegible]

URZĄD MIEJSKI
w Wałbrzychu

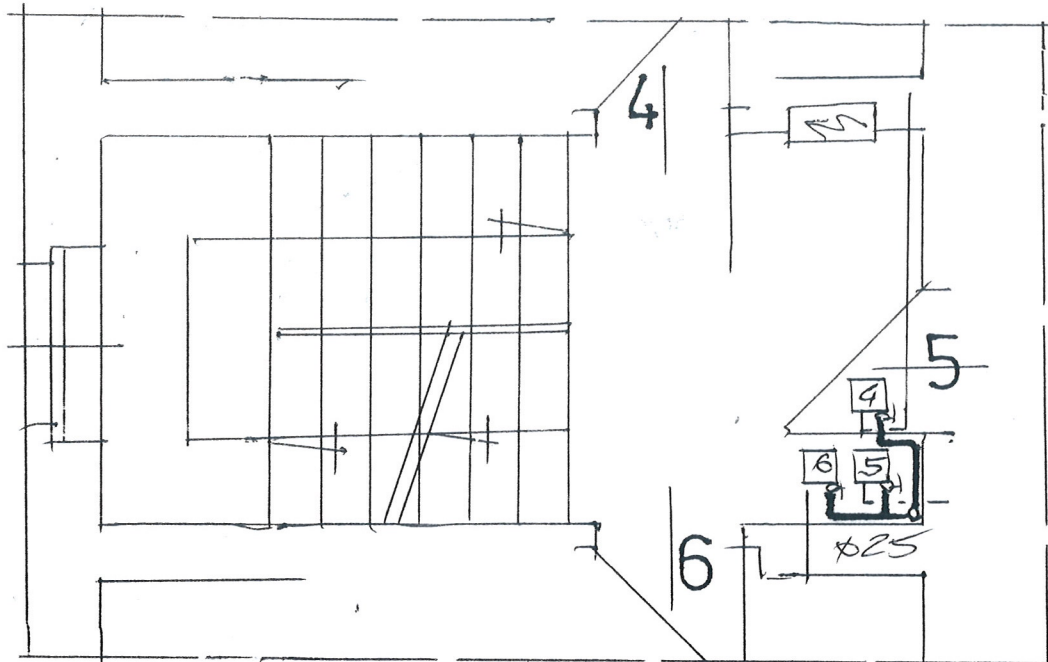

RZUT 1-PIĘTRA 1:50

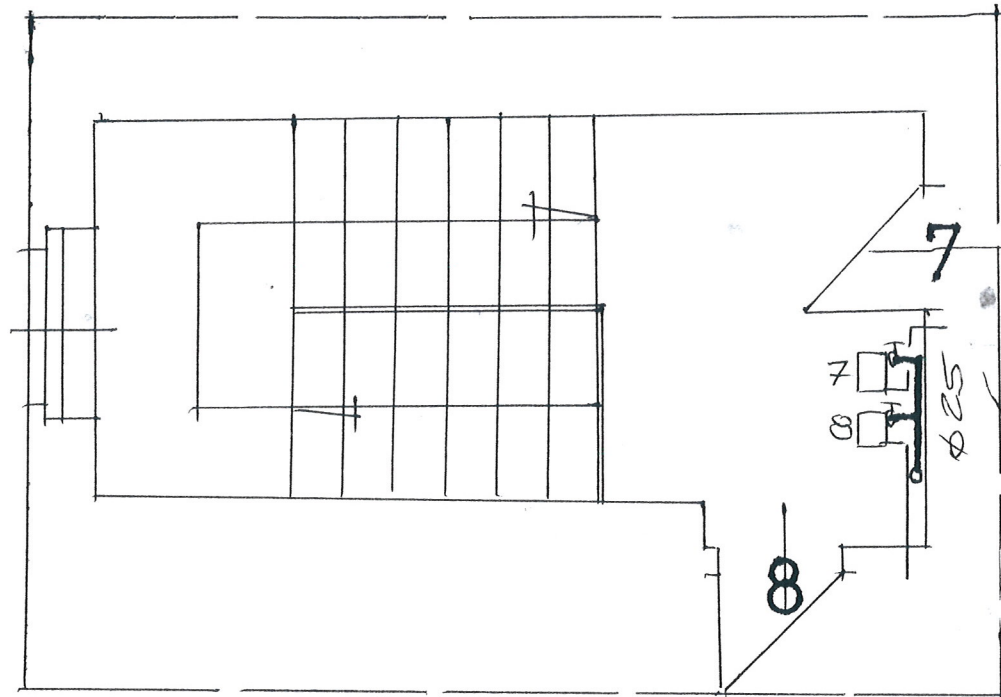

RZUT 2 - PIĘTRA 1:50

INWESCIJA	KORCOWA MIESZKANOWA BACZYŃSKIEGO 35	
OBIEKT ADRES	BUDYNEK MIESZKALNY ul. BACZYŃSKIEGO 35	DATA 25.09.89
TEMAT	BUDOWA INSTALACJI JAN BARBIERIK	SKALA 1:50
PROJEKTANT	Upi. do kierowania, nadzorowania i projektowania robotami budowlanymi w spec. KONSTRUKCYJNO-BUDOWLANEJ ARCHITEKTONICZNEJ, GAZOWEJ I CIEPLNEJ Nr UPR. A UF-1-4-139/78, A UF-1-4-139/78 UAN VI-F/3/68/89, UAN VI-F/3/198/89	Nr. rys. 2

SPECYFIKACJA TECHNICZNO – MATERIALOWA , WYKONANIA I ODBIORU INSTALACJI GAZOWEJ W BUDYNKU MIESZKALNYM

1. Przedmiot i zakres opracowania

Przedmiotem opracowania jest specyfikacja techniczno – materiałowa i wykonania odbioru robót instalacji gazowych w budynku mieszkalnym przy ulicy Baczyńskiego nr 35 w Wałbrzychu

Zakres robót objętych niniejszą specyfikacją techniczną:

- wykonanie instalacji gazowej z rur stalowych
- wykonanie podejścia pod gazomierz
- wykonanie przebić , zamurowań i otynkowania zamurowań po przejściu instalacji
- wyprowadzenie zaworu gazowego z piwnicy na zewnątrz budynku

2. Materiały

Rury stalowe czarne łączone przez spawanie

3. Sprzęt do wykonania robót

Wykonawca winien dysponować:

- elektronarzędziami do wykonania robót instalacyjnych
- drabinami i rusztowaniami przestawnymi do wykonywania robót na wysokości
- sprzętem zapewniającym bezpieczne wykonanie robót

Urządzenia i sprzęt zmechanizowany używane na budowie powinny mieć aktualne ważne dokumenty uprawniające do ich eksploatacji

4. Transport i składowanie

- wykonawca winien dysponować dostępem do środka transportu 0,9 tony
- dostawa materiałów przeznaczonych do robót budowlanych powinno nastąpić dopiero po odpowiednim przygotowaniu pomieszczeń magazynowych i składowisk na placu budowy. Pomieszczenia magazynowe powinny być zamknięte, zabezpieczać od zewnętrznych wpływów atmosferycznych, a w razie potrzeby umożliwić utrzymanie odpowiedniej temperatury i wilgotności.
- składowanie materiałów, aparatów i urządzeń elektrycznych powinno odbywać się w warunkach zapobiegających zniszczeniu lub uszkodzeniu. Należy zachować wymagania w zakresie bezpieczeństwa przeciwpożarowego.
- środki i urządzenia transportowe powinny być odpowiednio przystosowane do transportu materiałów i urządzeń
- w czasie transportu i wyładunku oraz składowaniu urządzeń budowlanych należy przestrzegać zaleceń wytwórcy, a w szczególności:
 - transportowane urządzenia zabezpieczyć przed nadmiernymi drganiami i wstrząsami oraz przesuwaniem się w ładowni: z przewożonych urządzeń

- zdemontować, odpowiednio i zabezpieczyć i przewozić odpowiednio np. betoniarkę, zgrzewarki
- załadunek i rozładunek winien odbywać się ostrożnie, aby nie narazić na uszkodzenia powłok lakierniczych i osłon
- w czasie transportu i składowania materiałów budowlanych powinny być zabezpieczone przed zawilgoceniem i innymi wpływami atmosferycznymi
- parametry techniczne materiałów i wyrobów powinny być zgodne z wymaganiami podanymi w projekcie technicznym i powinny odpowiadać wymaganiom obowiązujących norm i przepisów. Materiały i wyroby o zbliżonych lecz nie identycznych, jak podano w projekcie lub kosztorysie parametrach można zastosować za zgodą projektanta i inwestora.
- materiały, wyroby i urządzenia dla których wymaga się świadectw jakości należy dostarczyć wraz ze świadectwami jakości, kartami gwarancyjnymi lub protokołami odbioru technicznego
- urządzenia dostarczone przez inwestora powinny być zaopatrzone w świadectwa jakości
- sposób składowania materiałów budowlanych w magazynach jak i konserwacja tych materiałów powinny być dostosowane do rodzaju materiałów i zgodnie z zasadami podanymi w „Warunkach technicznych wykonania i odbioru robót budowlano – montażowych”.

5. Wymagania dotyczące wykonania robót

- przy wykonywaniu robót ogólnobudowlanych związanych pomocniczo z wykonawstwem robót elektrycznych należy przestrzegać wymagań podanych w WTWiO tom I
- dla prowadzenia robót budowlano- montażowych robót ogólnobudowlanych winien być ustanowiony kierownik budowy, a w pracach branżowych np. elektryczne, instalacje sanitarne – kierownicy robót
- Kierownik budowy jak i kierownicy robót powinni się wpisać w dziennik budowy oraz złożyć odpowiednie oświadczenia o podjęciu obowiązków w Urzędzie Miejskim w Wałbrzychu w wydziale nadzoru budowlanego
- wykonawca robót przedstawi do uzgodnienia inspektorowi nadzoru projekt organizacji robót ogólnobudowlanych
- projekt organizacji robót ogólnobudowlanych powinien zawierać:
 - harmonogram robót uwzględniający ich rodzaj, kolejność, terminy i etapy jak również metody , sposoby i technologie wykonania
 - harmonogram zatrudniania pracowników
 - zapotrzebowanie i plany dostaw materiałów
- wykonawca robót ogólnobudowlanych powinien mieć zapewnione przez inwestora:
 - odpowiednie pomieszczenia socjalno – administracyjne i wyodrębnione miejsca magazynowania materiałów
 - zasilanie placu budowy w energię elektryczną
 - łączność telefoniczną
- dokumentację prawną robót to jest uzgodniony i zatwierdzony projekt wraz z kosztorysem oraz zezwolenia na budowę, umowę na zlecony zakres robót, harmonogram robót budowlano-montażowy uzgodniony ze wszystkimi wykonawcami

- roboty budowlano – montażowe robót instalacyjnych jak i zgrzewczych, spawalniczych mogą wykonywać osoby legitymujące się aktualnymi uprawnieniami do wykonywania tych robót wydanymi przez organizacje techniczne np. SEP

- przejścia przez stropy i ściany powinny być wykonane w warunkach osłonowych między pomieszczeniami, przejścia rur wykonać w sposób szczelny
- ochronę antykorozyjną należy wykonać zgodnie z wymogami WRWiO
- uzupełnienia tynków po wykuciach i zamurowaniach wykonać tynkiem o strukturze i barwie tynku istniejącego
- zabrania się wykonywania bruzd w cienkich ściankach działowych, osłaniających ich konstrukcję oraz w betonowych elementach konstrukcyjno - budowlanych

6. kontrola, badania i odbiór robót

a/ oględziny i próby sprawdzające poprawność wykonania robót ogólnobudowlanych i instalacyjnych

b/ do odbioru końcowego robót, wykonawca powinien przedłożyć:

- wypełniony dziennik budowy
- oświadczenia wykonanych robót sporządzonych przez – kierownika budowy, kierowników robót instalacji sanitarnych i elektrycznych
- aktualną dokumentację powykonawczą, w przypadku od jej częściowego odstąpienia
- oświadczenie wykonawcy o zakończeniu robót i gotowości oddania wykonanych robót do użytkowania
- zaświadczenia o jakości materiałów i urządzeń
- dokonanie odbioru robót do eksploatacji powinno być zakończone spisaniem protokołu odbiorczego podpisanego każdej ze stron

7. dokumenty odniesienia – stanowiące podstawę wykonania robót

- przepisy prawa budowlanego
- rozporządzenie Ministra Infrastruktury z dnia 12 kwietnia 2004 r. w sprawie warunków technicznych jakim powinny odpowiadać budynki i ich usytuowanie

JAN BARBIERIK
Upr. do kierowania, nadzorowania
i projektowania robotami budowlanymi
w sp. z o.o. KONSTRUKCYJNO-BUDOWLANEJ
ARCHITEKTONICZNEJ, GAZOWEJ I CIEPLNEJ
Nr UPR. A.UF-1-4/94/78, A.UF-1-4-139/78
UAN VI-F/3/65/89, UAN VI-F/3/198/89
.....
sporządził

SPECYFIKACJA MATERIAŁOWA

Podstawowe materiały

Rodzaj materiału
Instalacja gazowa w częściach wspólnych
Skrzynka gazowa 50 x 50 x 20 cm
Złącze monolityczne fi 40 mm / 1 ½ "
Asfalt izolacyjny-wysokotopliwy - typ: IW-80, IW-100
Drut do spawania- niepokryty SPG3S - fi 0,8-4,0 mm
Farba stalowa do gruntowania
Acetylen techniczny rozpuszczony
Tlen techniczny sprężony
Zaprawa murarska
Cegła budowlana pełna -wymiary 25x12x6,5 cm -kasa 20
Papier ścienny w arkuszach
Rura ochronna stalowa fi 40 mm
Pianka poliuretanowa
Rura czarna bezszwowa - wymiar 48,3x2,6(DN40)
Rura czarna bezszwowa - wymiar 42,4x2,6(DN32)
Rura czarna bezszwowa - wymiar 33,7x2,6(DN25)
Rura czarna bezszwowa - wymiar 31,8x2,6(DN20)
Rura miedziana - wymiar 22x1,0(DN20)
Rura miedziana - wymiar 18x1,0(DN16)
Redukcja 48,3x2,6/42,4x2,6
Redukcja 42,4x2,6/33,7x2,6
Kurek główny gazowy mosiężny 1 1/2"
Kurek gazowy przelotowy mosiężny 3/4"
Łączniki z żeliwa ciągnionego czarny fi40

Łączniki z żeliwa ciągnionego czarny fi32
Łączniki z żeliwa ciągnionego czarny fi25
Łączniki z żeliwa ciągnionego czarny fi20
Kolano hamburskie 90 stopni fi40
Kolano hamburskie 90 stopni fi25
Trójnik do spawania fi32/fi25/fi32
Trójnik do spawania fi25/fi25/fi25
Korek fi 25
Stelaż do gazomierza o rozstawie 130 mm
Uchwyty stalowe do rur o fi 10-25 mm
Uchwyty stalowe do rur o fi 32-100 mm
Sznur konony-smołowany