

płytki ceramiczne	1,5 cm
zaprawa klejowa	1,0 cm
podkład betonowy	3,0 cm
izolacja wodoszczelna	
styropian podłogowy	10,0 cm
strop żelbetowy	8,0 cm
tynk cementowo - wap.	1,5 cm

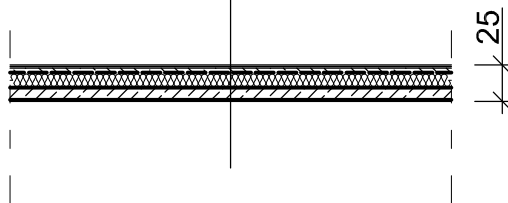

tel. +48 604 24 08 12
e-mail: annarabiniak@wp.pl
ul. Palisadowa 34/5
58-316 Wałbrzych
NIP 886-261-82-45
REGON 021294181

Projektant:	mgr inż. Anna RabiniaK	77/DOŚ/10 DOŚ/BO/0384/10		Data: 02.2018
				Stadium: PB
Temat:	REMONT STROPÓW ORAZ NADPROŻY NAD PIWNICAMI W BUDYNKU PRZY UL. PIOTRA SKARGI 28 W WAŁBRZYCHU			Skala: 1:50
Inwestor:	Wspólnota Mieszkaniowa budyku przy ul. Piotra Skargi 28 ul. Andersa 48, 58-304 Wałbrzych			Nr rys.: 5/PB
Tytuł rys.:	Warstwy stropu żelbetowego			