

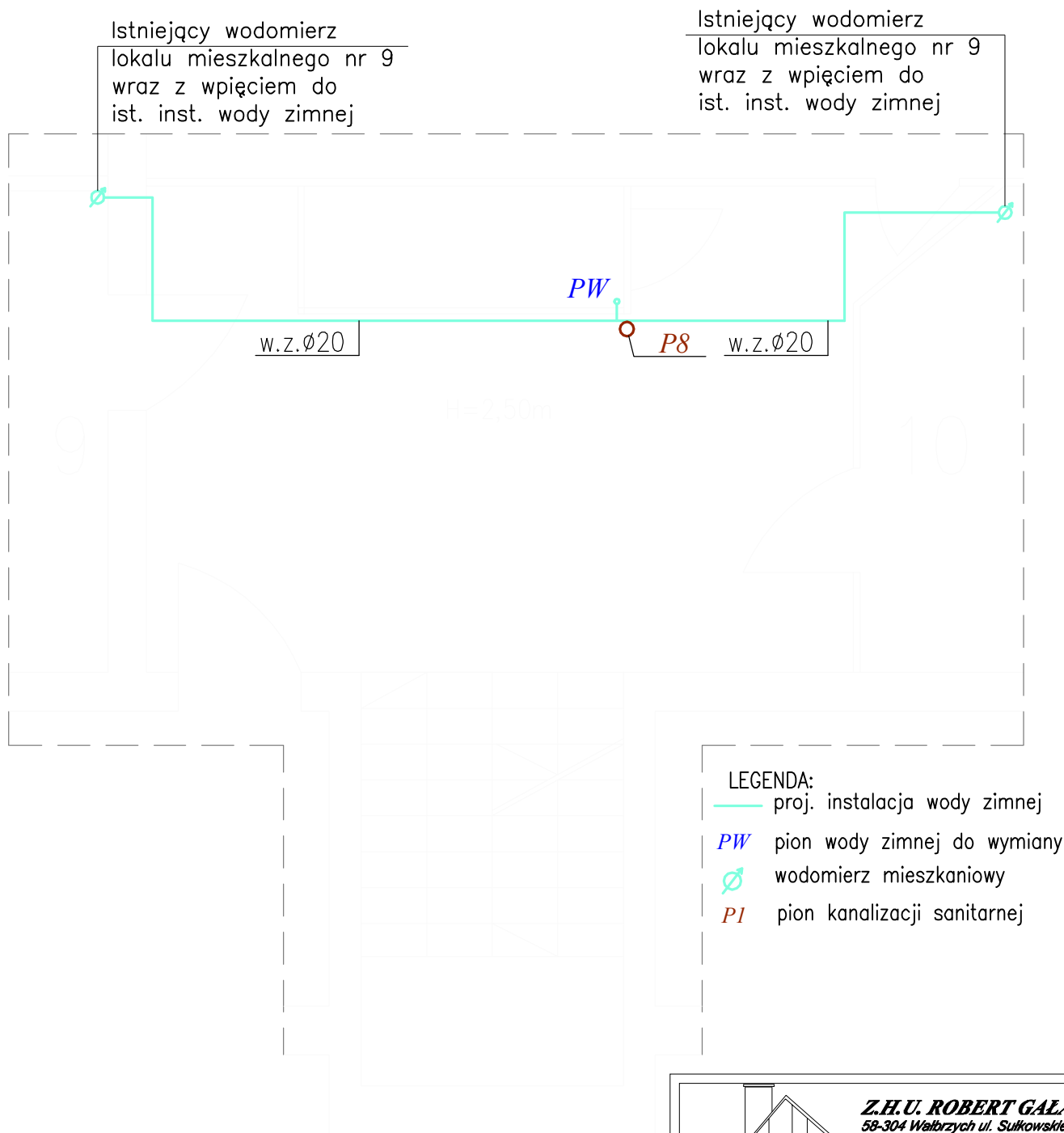

UWAGA:

- Instalację kanalizacji sanitarnej należy wykonać z rur PVC
- Pionowe odcinki kanalizacji sanitarnej prowadzone po ścianie mocować do przegród budowlanych za pomocą uchwytów,
- Przy przejściu przez przegrody budowlane należy zastosować rury ochronne
- Piony P8 kanalizacji sanitarnej należy wykonać jako piony wentylowane.



UWAGA:

- Rury wody zimnej prowadzone po ścianie i pod stropem zaizolować termicznie otuliną Thermaflex FRZ gr. 20mm.
- Rury wody zimnej prowadzone w brzdach ściennych zaizolować termicznie otuliną Thermaflex Compact gr.13mm.
- Instalację wody zimnej należy wykonać z rur stalowych ocynkowanych.

 Z.H.U. ROBERT GALAN 58-304 Wałbrzych ul. Sułkowskiego 38 tel: 661-490-137, e-mail: pawelgalan@vp.pl Projektowanie, nadzór inwestorski, kosztorysowanie.			
INWESTOR:	Wspólnota Mieszkaniowa ul. Wysockiego 6, 58-300 Wałbrzych		
TEMAT:	Remont elewacji i remont klatki schodowej wraz z wymianą instalacji wod-kan części wspólnej		
BRANŻA:	Instalacje Sanitarne		
STADIUM:	Projekt budowlany		
ADRES:	ul. Wysockiego 6, 58-300 Wałbrzych		
		DATA	PODPIS
PROJEKTANT:	mgr inż. Sylwia Tchorowska uprawnienia nr D05/IS/0471/06	25.01.2016	
ASYSTENT:	mgr inż. Jolanta Jęczkowska	25.01.2016	
NAZWA RYS.:	Rzut poddasza Instalacja wod-kan	SKALA 1:50	NR 9