

fragment prawego szczytu

lewy szczyt

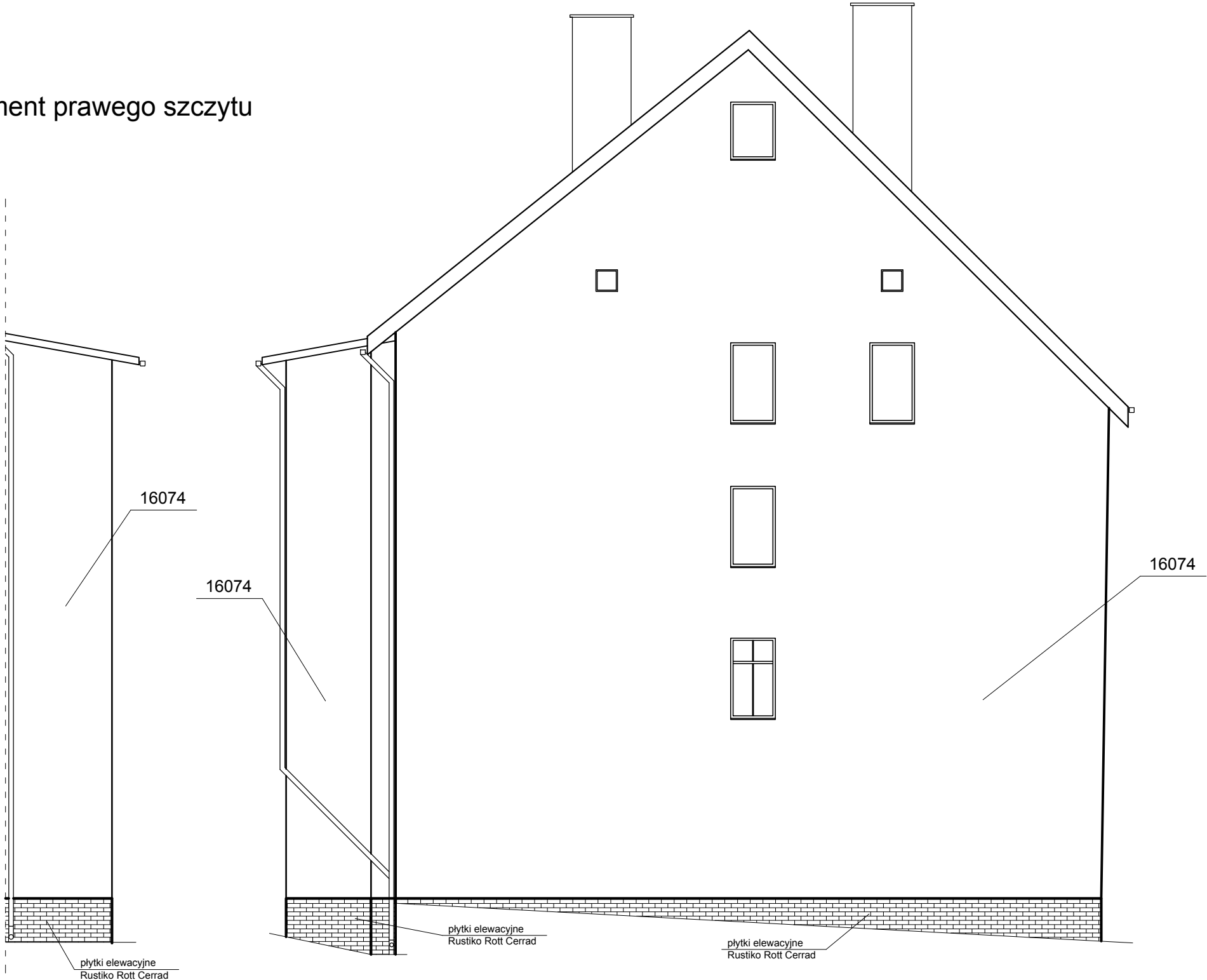

UWAGI:

1.

Wszystkie roboty należy wykonać zgodnie z Polskimi Normami, Warunkami technicznymi wykonania i odbioru robót, budowlano-montażowych opracowanymi przez Instytut Techniki Budowlanej oraz zasadami wiedzy i sztuki budowlanej oraz wytycznymi systemu BSO;

2.

Wszystkie wymiary należy sprawdzić na budowie.

3.

Rysunki rozpatrywać łącznie z informacjami zawartymi w części opisowej;

4.

Ewentualne rozwiązania zamienne uzgodnić pisemnie z Inwestorem i projektantem;

5.

Wszystkie elementy i rozwiązania systemowe wykonywać zgodnie z zaleceniami producenta;

6.

Wszelkie szyldy na elewacji frontowej uzgodnić z Konserwatorem Zabytków;

7.

Szafkę gazową wymienić stylizowaną;

KOLORYSTYKA I MATERIAŁY:

1.

Elewację malować dwukrotnie farbą

2.

Kolorystyka elewacji wg. wzornika Sto Design Architectural Colours

3.

Cokół wykonać z płytek elewacyjnych Rustiko Rott Cerrad;

4.

Obróbki blacharskie i parapety wykonać z blachy tytan-cynk;

5.

Remont elewacji ścian szczytowych klatki schodowej z dociepleniem - styropian gr. 15 cm ;

6.

Remont elewacji ściany szczytowej lewej bez docieplenia;

Pracownia Projektowa M&W

ul. Jesienna 18

58-301 Wałbrzych

tel.: +48 697 978 872

e-mail: w.czerwinski@yahoo.pl

OPRACOWAŁ:

inż. Mateusz Czerwiński

PROJEKTOWAŁ:

mgr inż. Wojciech Czerwiński

INWESTOR:

Miejski Zarząd Budynków Sp. z o.o.  
ul. Andersa 48 58-304 Wałbrzych

OBIEKT:

budynek przy al. Wyzwolenia 49 w Wałbrzychu

TYTUŁ RYSUNKU:

elewacje szczytowe

DATA:

10-06-2016

SKALA:

1:100

RYS/ILOŚĆ:

3/4