

**OCENA ODDZIAŁYWANIA PLANOWANEJ  
TERMOMODERNIZACJI BUDYNKU ZLOKALIZOWANEGO  
W WĄLBRSZCZU PRZY UL. 11 LISTOPADA 21 NA  
AWIFAUNĘ ORAZ CHIROPTEROFAUNĘ**

**Autorzy opracowania:**  
Łukasz Kurkowski  
Michał Kurkowski  
Paweł Grabowski

**EKO-REMIGES** Łukasz Kurkowski  
ul. Łyskowskiego 26A/1  
187-100 Tarnobrzeg  
tel./+48 693-356 100  
mail: EKO-REMIGES@wp.pl  
REGON: 841640810  
NIP: 879-251-18-34

**KWIECIEŃ 2018**

## SPIS TREŚCI

1. Wstęp.....	3
2. Przepisy prawne dotyczące ochrony gatunkowej zwierząt w budynkach.....	3
3. Przedmiot opracowania.....	4
4. Materiały i metody.....	4
4.1. Metoda ornitologiczna.....	4
4.2. Metoda chiropterologiczna.....	4
5. Wyniki.....	5
5.1. Budynek przy ul. 11 Listopada 21.....	5
5.2. Zalecenia i kompensacje.....	9
6. Podsumowanie.....	9
7. Wnioski i zalecenia chiropterologiczne.....	9
Literatura.....	10

## 1. WSTĘP

Budynki są częstym miejscem do zakłádania gniazd przez wiele gatunków ptaków oraz miejscem rozrodu nietoperzy, które zajmuj miejsca dogodne do gniazdowania i rozrodu gównie stropodachy, wszelakiego typu szczeliny, poddasza, wnki i gzymsy. Prowadzone od kilku lat na du skale docieplenia budynków wpywaj negatywnie na dostpno miejsc gniazdowania dla wielu gatunków ptaków i nietoperzy.

Poniszy raport z oceny ornitologicznej i chiropterologicznej przeprowadzonej w kwietniu 2018 roku, wykonany zosta w celu okrelenia oddziaywania planowanej inwestycji polegajcej na termooizolacji budynku opisanego poniej w niniejszym opracowaniu na potencjaln awifaun lgow, przystpujc do lgów na, lub w badanym budynku oraz na chiropterofaun.

Badany budynek poozony jest w województwie donosicielskim, powiecie i gminie Wabrzych.

## 2. PRZEPISY PRAWNE DOTYCZCE OCHRONY GATUNKOWEJ ZWIERZT W BUDYNKACH

Ochron ptaków i nietoperzy w budynkach reguluj nastpujce przepisy:

1. Ustawa o ochronie zwierzt z dn. 21 sierpnia 1997 r. (tj. Dz. U. 2013, poz. 856 ze zm.).
2. Ustawa o ochronie przyrody z dn. 16 kwietnia 2004 r. (tj. Dz. U. 2015, poz. 1651 ze zm.).
3. Rozporzdzenie Ministra Srodowiska z dnia 6 padziernika 2014 r. w sprawie ochrony gatunkowej zwierzt (Dz. U. 2014, poz. 1348).
4. Ustawa prawo budowlane z dnia 7 lipca 1994 r. (tj. Dz. U. 2016, poz. 290 ze zm.).
5. Ustawa Kodeks karny z dnia 6 czerwca 1997 r. (Dz. U. 1997, poz. 553, ze zm.).
6. Ustawa o zapobieganiu szkodom w srodowisku i ich naprawie z dn. 13 kwietnia 2007 r. (tj. Dz. U. 2014, poz. 1789 ze zm.).
7. Ustawa prawo ochrony srodowiska z dn. 27 kwietnia 2001 r. (tj. Dz. U. 2016, poz. 672 ze zm.).

### **3. PRZEDMIOT OPRACOWANIA**

Przedmiotem poniższej ekspertyzy ornitologicznej i chiropterologicznej jest ustalenie wpływu planowanego remontu polegającego na termomodernizacji na awifaunę i chiropterofaunę oraz określenie właściwych działań kompensacyjnych i minimalizujących dla ptaków i nietoperzy, zasiedlających następujący analizowany budynek:

- Budynek przy ul. 11 Listopada 21.

### **4. MATERIAŁY I METODY**

#### **4.1. Metoda ornitologiczna**

Na terenie planowanej inwestycji wykonano badania w okresie kwietnia 2018 roku (kontrole wykonano w dniach 14.04.2018 oraz 15.04.2018). Obserwacjami objęto wszystkie elewacje budynku przeznaczzonego do remontu wraz z otoczeniem. Każda kontrola jednego budynku trwała po około 2 godzin. W czasie kontroli zbierano wszystkie dostępne informacje dotyczące występujących tu ptaków, w szczególności wyszukiwano zachowane gniazda, odchody, znumifikowane pisklęta, ślady żerowania, wypłuwki, pokksiężycowate ślady pozostawione przez ogony ptaków pod otworami w elewacji oraz pióra. Dużo uwagi poświęcono również na szukanie potencjalnych miejsc do gniazdowania dla poszczególnych gatunków ptaków, związanych ze strukturą budynków (obecność otworów, szczelin, pnączy na elewacji, gzymsów itp.). Miejsca z zauważonymi gniazdami nanoszono na plan budynku. Liczba potencjalnych par lęgowych określana była przede wszystkim na podstawie widocznych śladów odbytych lęgów, ale także analizowano liczbę dostępnych miejsc, które potencjalnie mogą zostać wykorzystane przez ptaki do założenia gniazda. Wykonano także dokumentację fotograficzną potencjalnych miejsc lęgowych ptaków.

#### **4.2. Metoda chiropterologiczna**

W czasie przeprowadzonej kontroli dokonano oceny ścian budynku pod kątem przydatności, jako kryjówek dla nietoperzy (kontrole wykonano w dniach 14.04.2018 oraz 15.04.2018). W czasie kontroli prowadzono także w godzinach wieczornych kontrole

detektorowe. W czasie kontroli detektorowych obchodzony cały budynek i prowadzono nagrania.

## 5. WYNIKI

Najważniejszymi elementami budynków, zajmowanymi przez ptaki są stropodachy. Dla kilku gatunków np. jeryka lub kawi są one głównym miejscem posadowienia gniazd.

### 5.1. Budynek przy ul. 11 Listopada 21

Budynek otoczony pojedynczymi drzewami oraz innymi budynkami. Analizowany budynek posiada pięć kondygnacji nadziemnych. Prace remontowe obejmują ściany budynku.

W czasie badań ww. budynku nie stwierdzono miejsc lęgowe jak i samych ptaków w otworach i szczelinach na elewacji przedmiotowego budynku.

W czasie badań ww. budynku nie stwierdzono potencjalnych miejsc rozrodczych dla nietoperzy, nie stwierdzono również samych zwierząt.





Fot. 1. Ogólny widok budynku.

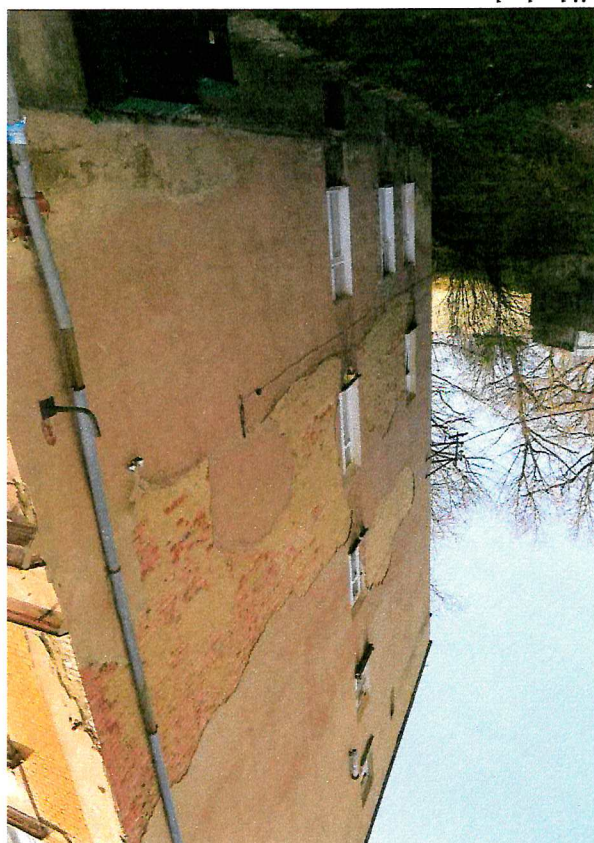

Fot. 2. Ogólny widok elewacji budynku.

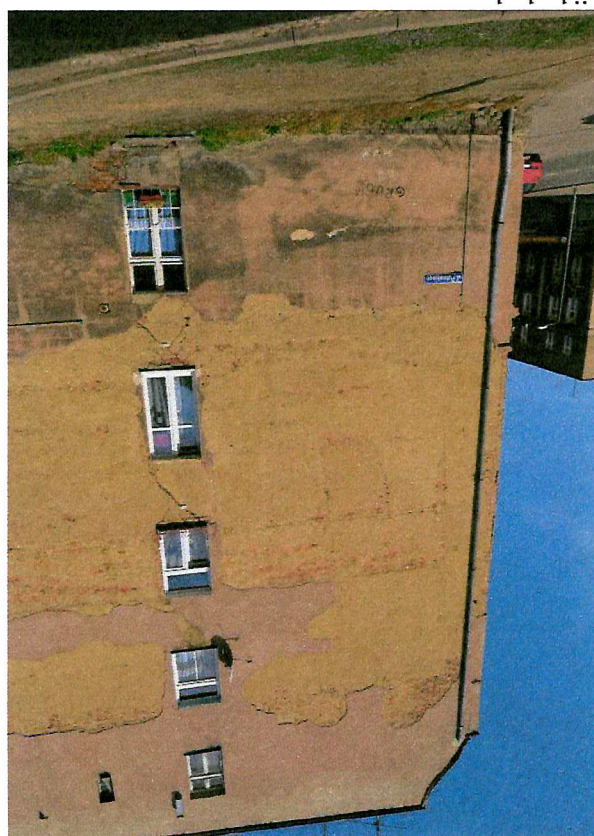

Fot. 3. Ogólny widok elewacji budynku.



Fot. 4. Ogólny widok elewacji budynku.





Fot. 5. Ogólny widok elewacji budynku.

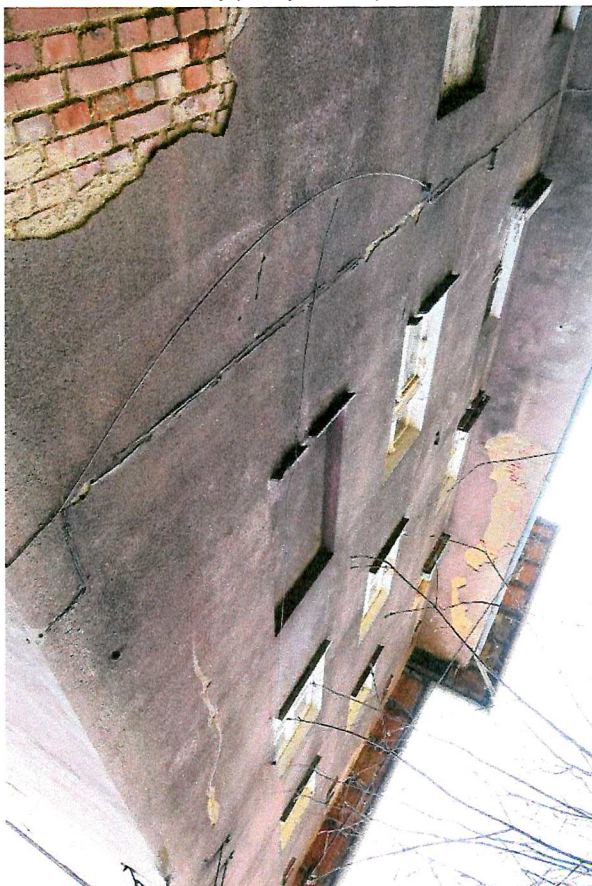

Fot. 6. Zakoczenie dachu i rynny - brak miejsc lęgowych ptaków.



## **5.2. Zalecenia i kompensacje**

Ze względu na nie stwierdzenie w czasie inwentaryzacji miejsc lęgowych ptaków, prace termomodernizacyjne można wykonać w dowolnym okresie roku. Jednak w przypadku znalezienia w czasie prowadzenia prac jakiegokolwiek gatunku w fazie lęgów należy zaniechać prowadzenia prac i skontaktować się z ornitologiem, który zdecyduje o dalszym sposobie postępowania.

## **6. PODSUMOWANIE**

Nie stwierdzono podczas inwentaryzacji miejsc lęgowych gatunków objętych w Polsce ochroną gatunkową.

## **7. WNIOSKI I ZALECENIA CHIROPTEROLOGICZNE**

Na ścianach budynków, gdzie prowadzono kontrole nie znaleziono miejsca potencjalnego występowania kolonii rozrodzonych nietoperzy: w szczelinach, pod gzymsami. Nie znaleziono ich również w drzewach wokół budynków.

## LITERATURA

- CHYLARECKI P., JAWŃSKA D. 2007. Monitoring Pospolitych Ptaków Lęgowych - raport z lat 2005-2006. OTOP, Warszawa.
- GŁOWACIŃSKI Z. (RED.) 2001. Polska Czerwona Księga Zwierząt - Kregowce. PWRiL, Warszawa.
- GRZENIEWSKI M. 2010. Gdzie, jak i kiedy wieszać skrzynki lęgowe dla ptaków. Administrator 5/2010.
- LUNIAK M. 2010. Ptaki w budynkach. Stołeczne Tow. Ochrony Ptaków, Warszawa.
- SZOKAŁSKI M., WOJTAŁOWICZ J. 1989. Ptaki w ogrodzie. PWRiL, Warszawa.